



Ul. Zielona 19 ; 24-100 Puławy
Tel. 502 604 725
email: jablonski.arkadiusz@wp.pl

NAZWA PROJEKTU:	INWENTARYZACJA DOMU POMOCY SPOŁECZNEJ W JEDLANCE
INWESTOR:	Dom Pomocy Społecznej Jedlanka 10 26-660 Jedlińsk
LOKALIZACJA:	Działka nr ew. 426/56; obręb 0010 Jedlanka; jednostka ew. 142505_2 Jedlińsk - gmina, powiat radomski
FAZA PROJEKTU:	INWENTARYZACJA ARCHITEKTONICZNO - BUDOWLANA
JEDNOSTKA PROJEKTOWA:	A. J.BUD ARKADIUSZ JABŁOŃSKI UL. ZIELONA 19, 24-100 PUŁAWY tel. 502 604 725

PROJEKTANT:

BRANŻA	IMIĘ I NAZWISKO	NR UPRAWNIEŃ	DATA	PODPIS
Konstrukcyjna	mgr inż. Arkadiusz Jabłoński	LUB/0247/PWBKb/15 w specjalności konstrukcyjno- budowlanej	10.2022	

SPIS TREŚCI:

1. Oświadczenie projektantów	3
2. Uprawnienia budowlane.....	4
3. Opis techniczny.....	7
4. Dokumentacja fotograficzna	10
5. Rysunki inwentaryzacyjne	18

1. Oświadczenie projektanta

Zgodnie z art. 34 ust. 3d pkt 3 Ustawy z dnia 7 lipca 1994 r. Prawo budowlane (t.j. Dz. U. z 2020r. poz. 1333) niniejszym oświadczam, że inwentaryzacja architektoniczno-budowlana budynku Domu Pomocy Społecznej w Jedlance dla inwestora: Dom Pomocy Społecznej w Jedlance, adres inwestycji: działka nr ew. 426/56 obręb 0010 Jedlanka; jednostka ew. 142505_2 Jedlińsk - gmina, powiat radomski został sporządzony zgodnie z obowiązującymi przepisami oraz zasadami wiedzy technicznej.

ZESPÓŁ PROJEKTOWY:

BRANŻA	IMIĘ I NAZWISKO	NR UPRAWNIEŃ	DATA	PODPIS
Konstrukcyjna	mgr inż. Arkadiusz Jabłoński	LUB/0247/PWBKb/15 w specjalności konstrukcyjno- budowlanej	10.2022	

2. Uprawnienia budowlane



LUBELSKA
OKRĘGOWA
IZBA
INŻYNIERÓW
BUDOWNICTWA

Lublin, dnia 2 czerwca 2015 r.

LOIIB.OKK.7131/95-7132/95/15

DECYZJA

Na podstawie: **art. 24 ust. 1 pkt 2** ustawy z dnia 15 grudnia 2000 r. o samorządach zawodowych architektów oraz inżynierów budownictwa /tekst jednolity Dz. U. z 2014 r. poz. 1946/ i **art. 12 ust. 2 i ust. 3, ust. 4c pkt 3, art. 14 ust. 1 pkt 2** ustawy z dnia 7 lipca 1994 r. Prawo budowlane /tekst jednolity Dz. U. z 2013 r. poz. 1409 ze zm./, § 10 i § 12 **ust. 1** rozporządzenia Ministra Infrastruktury i Rozwoju z dnia 11 września 2014 r. w sprawie samodzielnych funkcji technicznych w budownictwie /Dz. U. poz. 1278./, po ustaleniu, że zostały spełnione warunki w zakresie przygotowania zawodowego oraz złożeniu egzaminu na uprawnienia budowlane z wynikiem pozytywnym

Pan Arkadiusz JABŁOŃSKI

magister inżynier

urodzony dnia 12 stycznia 1989 r. w Kozienicach

otrzymuje

UPRAWNIENIA BUDOWLANE

Nr ewidencyjny: LUB/0247/PWBKb/15

*do projektowania i kierowania robotami budowlanymi bez ograniczeń
w specjalności konstrukcyjno-budowlanej*

UZASADNIENIE

W związku z uwzględnieniem w całości żądania strony, na podstawie art. 107 § 4 K.p.a. odstępuje się od uzasadnienia decyzji. Zakres nadanych uprawnień budowlanych wskazano na odwrocie decyzji.

Pouczenie :

Od decyzji niniejszej służy odwołanie do Krajowej Komisji Kwalifikacyjnej Polskiej Izby Inżynierów Budownictwa w Warszawie, za pośrednictwem Okręgowej Komisji Kwalifikacyjnej Lubelskiej Okręgowej Izby Inżynierów Budownictwa w Lublinie, w terminie 14 dni od daty jej doręczenia.

Skład orzekający Okręgowej Komisji Kwalifikacyjnej

Członek

inż. Jerzy Kamiński

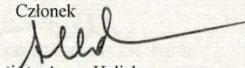
Członek

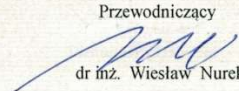
dr hab. inż. Anna Halicka

Przewodniczący

dr inż. Wiesław Nurek

Otrzymują:

1. Pan Arkadiusz Jabłoński
ul. Króla Rogera 1/41
20-857 Lublin
2. Główny Inspektor
Nadzoru Budowlanego
3. a/a



**Szczegółowy zakres uprawnień
do projektowania i kierowania robotami budowlanymi bez ograniczeń
w specjalności konstrukcyjno-budowlanej**

Pan Arkadiusz JABŁOŃSKI

- I. Na mocy **art. 12 ust. 1 pkt 1 - 5, art. 13 ust. 3 i 4** ustawy - Prawo budowlane, w zakresie objętym wymienioną specjalnością, niniejsze uprawnienia stanowią podstawę do:
- projektowania, sprawdzania projektów budowlanych w specjalności objętej niniejszymi uprawnieniami i sprawowania nadzoru autorskiego,
 - kierowania budową lub innymi robotami budowlanymi,
 - kierowania wytwarzaniem konstrukcyjnych elementów budowlanych oraz nadzór i kontrolę techniczną wytwarzania tych elementów,
 - wykonywania nadzoru inwestorskiego,
 - sprawowania kontroli technicznej utrzymania obiektów budowlanych, **bez ograniczeń.**
- II. Na mocy **§ 10 i § 12 ust. 1** rozporządzenia Ministra Infrastruktury i Rozwoju z dnia 11 września 2014 r. w sprawie samodzielnych funkcji technicznych w budownictwie /Dz. U. z 2014 r. poz. 1278/, uprawnienia budowlane w specjalności konstrukcyjno-budowlanej bez ograniczeń uprawniają do **projektowania konstrukcji obiektu i kierowania robotami budowlanymi w odniesieniu do konstrukcji oraz architektury obiektu.**
Sporządzania projektu zagospodarowania działki lub terenu, w zakresie specjalności objętej niniejszymi uprawnieniami.

Skład orzekający Okręgowej Komisji Kwalifikacyjnej

Członek

inż. Jerzy Kamiński

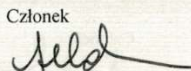
Członek

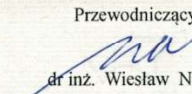
dr hab. inż. Anna Halicka

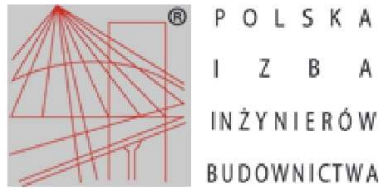
Przewodniczący

dr inż. Wiesław Nurek



Zaświadczenie

o numerze weryfikacyjnym:

LUB-JJ1-FBY-4TD *

Pan Arkadiusz Jabłoński o numerze ewidencyjnym LUB/BO/0190/15
adres zamieszkania m. Bierzcież 36, 26-720 Policzna
jest członkiem Lubelskiej Okręgowej Izby Inżynierów Budownictwa i posiada wymagane
ubezpieczenie od odpowiedzialności cywilnej.
Niniejsze zaświadczenie jest ważne od 2021-10-01 do 2022-09-30.

Zaświadczenie zostało wygenerowane elektronicznie i opatrzone bezpiecznym podpisem elektronicznym
weryfikowanym przy pomocy ważnego kwalifikowanego certyfikatu w dniu 2021-10-01 roku przez:

Joanna Gieroba, Przewodniczący Rady Lubelskiej Okręgowej Izby Inżynierów Budownictwa.

(Zgodnie art. 5 ust 2 ustawy z dnia 18 września 2001 r. o podpisie elektronicznym (Dz. U. 2001 Nr 130 poz. 1450) dane w postaci
elektronicznej opatrzone bezpiecznym podpisem elektronicznym weryfikowanym przy pomocy ważnego kwalifikowanego certyfikatu są
równoważne pod względem skutków prawnych dokumentom opatrzonym podpisami własnoręcznymi.)

* Weryfikację poprawności danych w niniejszym zaświadczeniu można sprawdzić za pomocą numeru weryfikacyjnego zaświadczenia na
stronie Polskiej Izby Inżynierów Budownictwa www.piib.org.pl lub kontaktując się z biurem właściwej Okręgowej Izby Inżynierów
Budownictwa.

3. OPIS TECHNICZNY

Zawartość opisu:

3.1. Przedmiot opracowania

3.2. Lokalizacja

3.3. Ogólna charakterystyka obiektu

3.4. Dane konstrukcyjno-materiałowe

3.1. Przedmiot opracowania

Przedmiotem opracowania jest inwentaryzacja architektoniczno-budowlana budynku Domu Pomocy Społecznej w Jedlance.

3.2. Lokalizacja

Obiekt znajduje się w Jedlance, na działce nr ew. 426/56 w obrębie 0010 Jedlanka, jednostka ewidencyjna 142505_2 Jedlińsk - gmina, powiat radomski, województwo mazowieckie. Wejście główne do budynku od strony wschodniej. Teren jest ogrodzony i zagospodarowany.

3.3. Ogólna charakterystyka obiektu

Tab.1 Podział budynku na segmenty ze względu na funkcję oraz ilość kondygnacji

Część budynku	Funkcja	Ilość kondygnacji nadziemnych	Ilość kondygnacji podziemnych
A1	Część mieszkalna DPS	2	0
A2	Część mieszkalna DPS	2	0
B	Część mieszkalna DPS	2	0
C1	Hall + pomieszczenia obsługi	2	0
C2	Łącznik między budynkami z kaplicą	3	0
C3	Hall + magazyny + pomieszczenia obsługi	2	0
D	Główny hall	1	0
E1	Sala sportowa z gabinetami lekarskimi	1	0
E2	Miejsca spotkań + magazyn odzieży	1	0
F1	Jadalnia	1	0
F2	Kuchnia	1	0

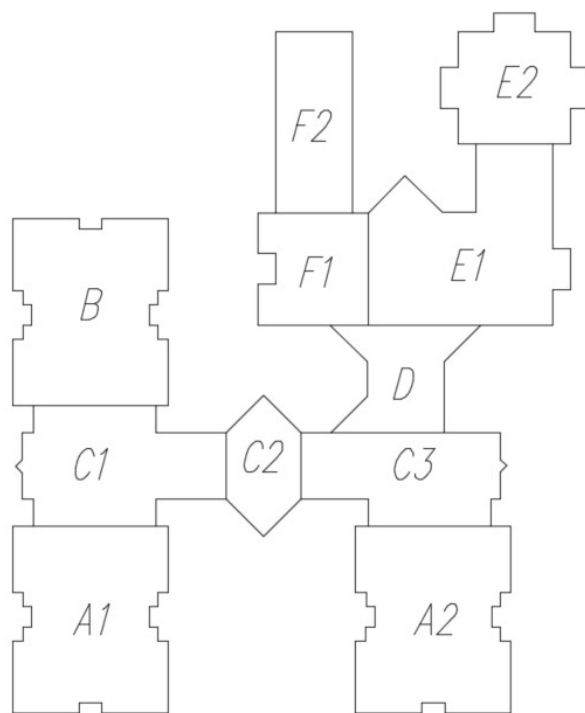

Dom Pomocy Społecznej powstał w latach 90. XX wieku. Obiekt zespolony składa się z jedenastu oddylatowanych segmentów (oznaczonych na potrzeby opracowania symbolami literowymi i cyframi od A1 do F2 wg rysunku powyżej) o zróżnicowanej wysokości, tworzących architektonicznie jedną bryłę. Obiekt będący przedmiotem opracowania jest to budynek wolnostojący, o rozczłonkowanej bryle połączony za pomocą łącznika (część C2) o głównych wymiarach zewnętrznych 67,47x81,96m oraz wysokości mierzonej od poziomu terenu przy najniższym położonym wejściu do budynku do najwyższego położonego punktu dachu 13,15m. Podział ze względu na ilość kondygnacji i funkcję budynków przedstawiono powyżej w tabeli 1.

Budynek jest własnością Powiatu Radomskiego i użytkowany jest jako placówka przeznaczona dla osób niepełnosprawnych intelektualnie, w stosunku do których nie ma możliwości zapewnienia właściwej opieki w miejscu zamieszkania.

Budynek wykonany w technologii monolitycznej. Główną konstrukcję nośną budynku stanowią ściany zewnętrzne i wewnętrzne żelbetowe, na ławach fundamentowych żelbetowych w mieszanym układzie konstrukcyjnym, stanowiące oparcie dla stropów, stropodachów oraz dachów. Konstrukcja stropów w postaci monolitycznych płyt żelbetowych. Konstrukcja więźb dachowych drewniana. Klatki schodowe zapewniające komunikację w budynku żelbetowe monolityczne.

3.3. Dane konstrukcyjno materiałowe

Konstrukcja:

Fundamenty: ławy fundamentowe wylewane -betonowe i żelbetowe o przekrojach schodkowych i prostokątnych z odsadzkami oraz bez,

Ściany zewnętrzne i wewnętrzne:

- ściany nośne kondygnacji nadziemnych – monolityczne żelbetowe gr. 18cm,

Ściany działowe: ściany działowe z cegły pełnej i cegły dziurawki grubości 6,5 i 12cm na zaprawie cementowo-wapiennej,

Nadproża, wieńce i podciągi: nadproża, wieńce i podciągi żelbetowe,

Stropy:

- strop nad kondygnacjami nadziemnymi – płyty monolityczne żelbetowe gr. 18cm,

Stropodachy: płyty monolityczne żelbetowe gr. 18cm, ocieplone, pokryte dwukrotnie papą,

Klatki schodowe: monolityczne żelbetowe,

Opracował :
mgr inż. Arkadiusz Jabłoński
LUB/0247/PWBKb/15
Spec. konstr.bud.

4. DOKUMENTACJA FOTOGRAFICZNA

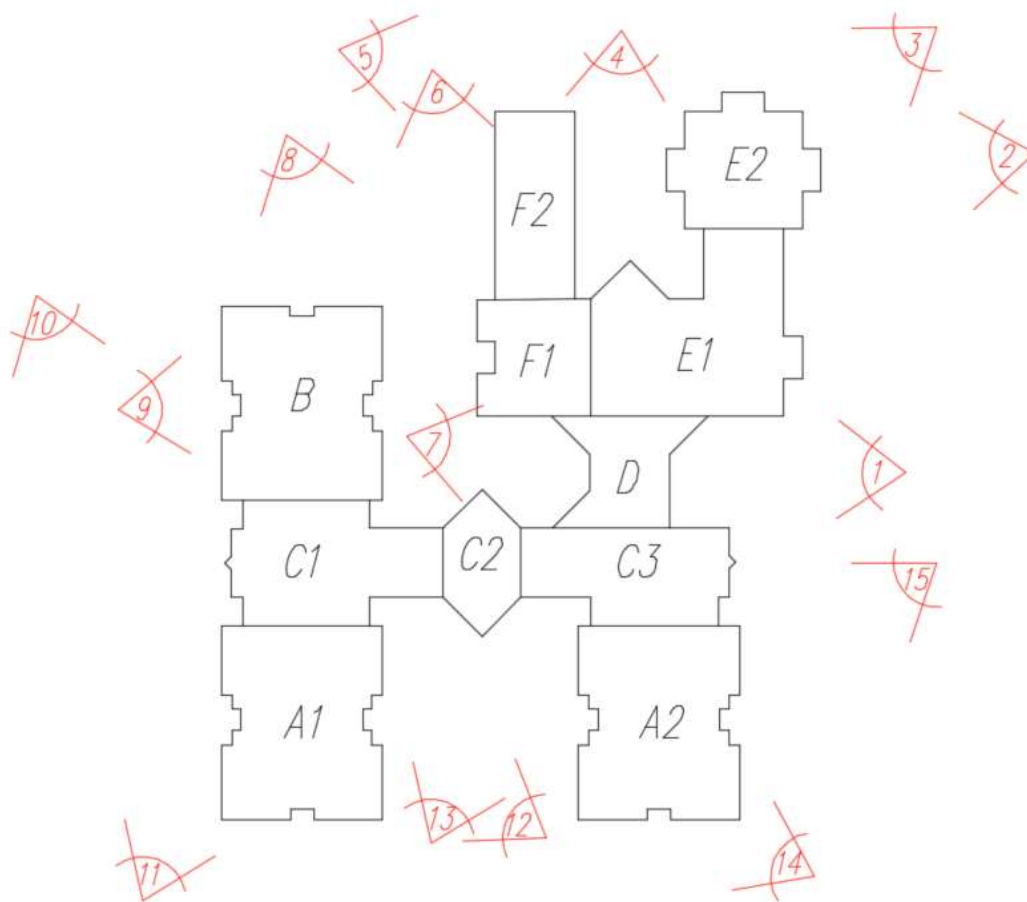

LOKALIZACJA MIEJSC Z KTÓRYCH WYKONANO FOTOGRAFIĘ

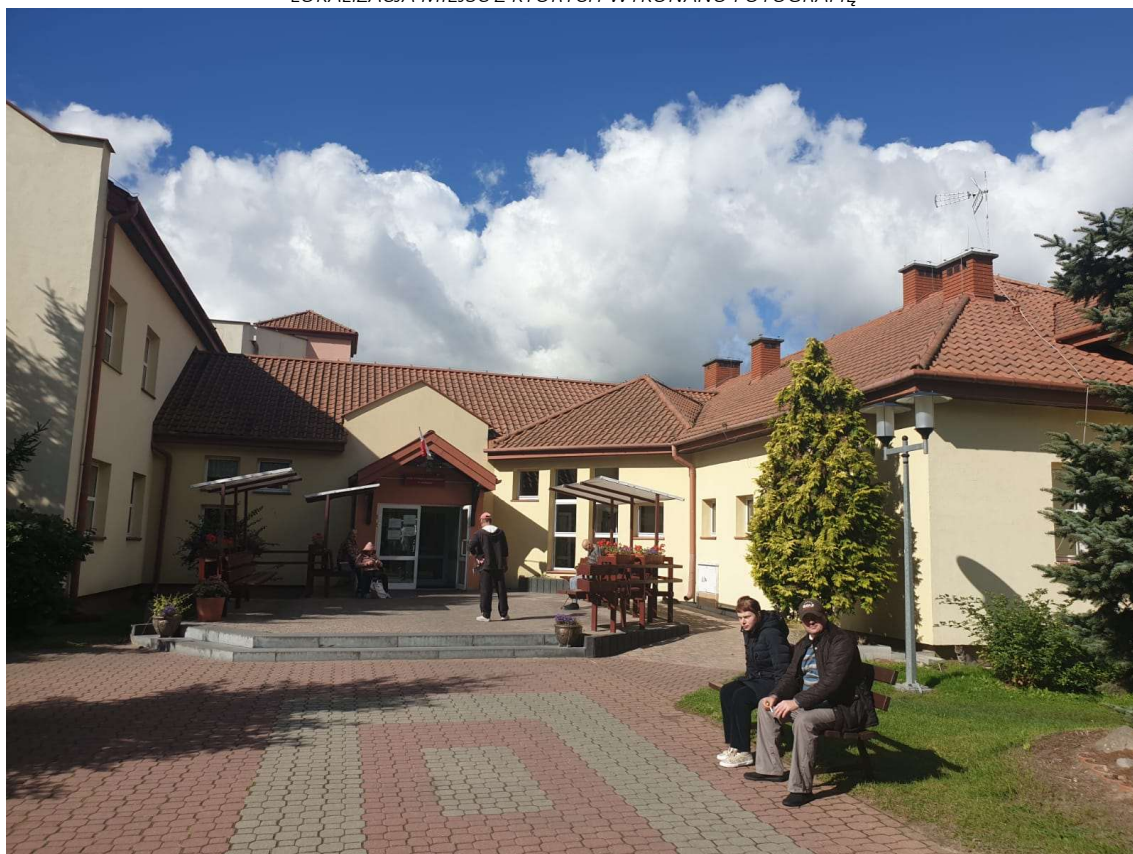

Fot. 1 Widok od strony wschodniej – główne wejście do budynku



Fot. 2 Widok od strony wschodniej



Fot. 3 Widok od strony północno-wschodniej



Fot. 4 Widok od strony północnej

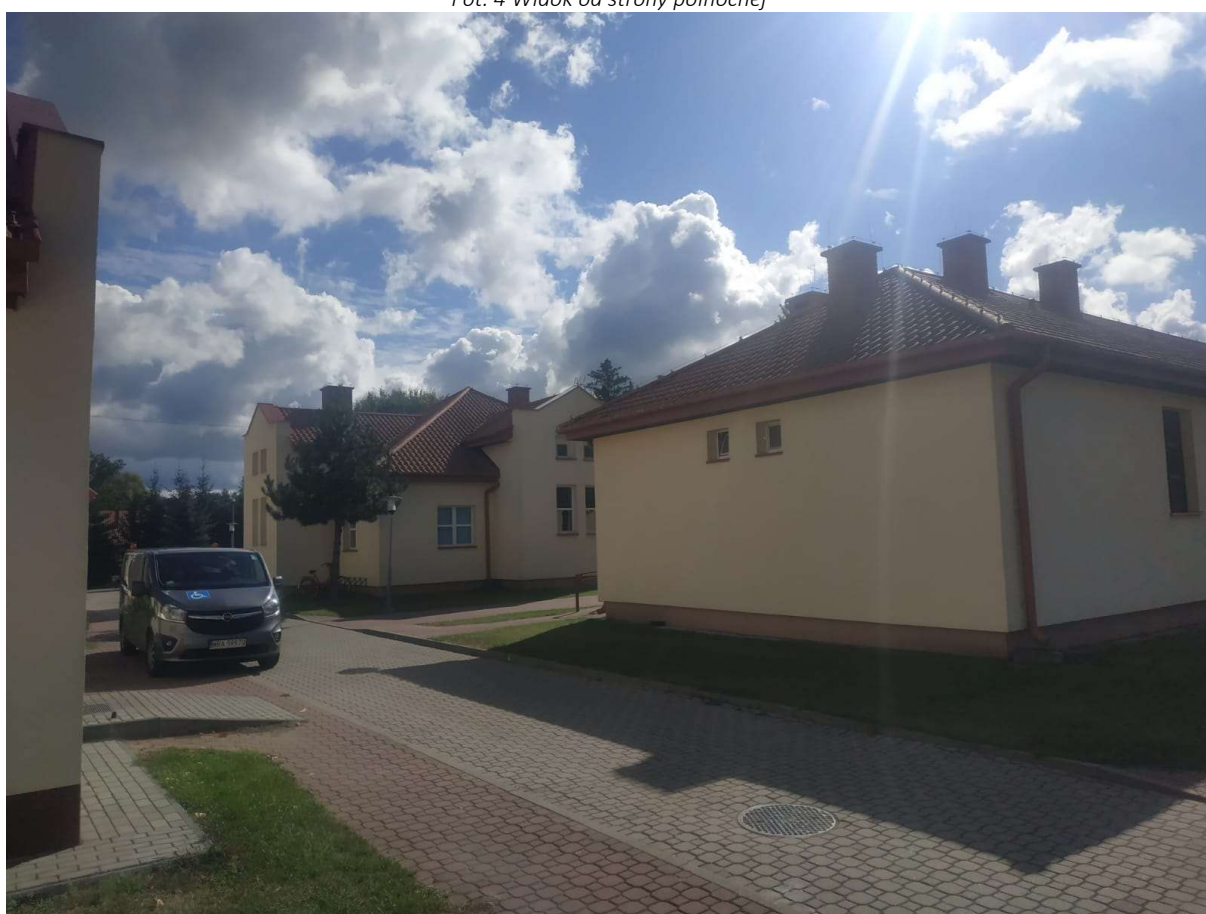

Fot. 5 Widok od strony północno-zachodniej



Fot. 6 Widok od strony północnej

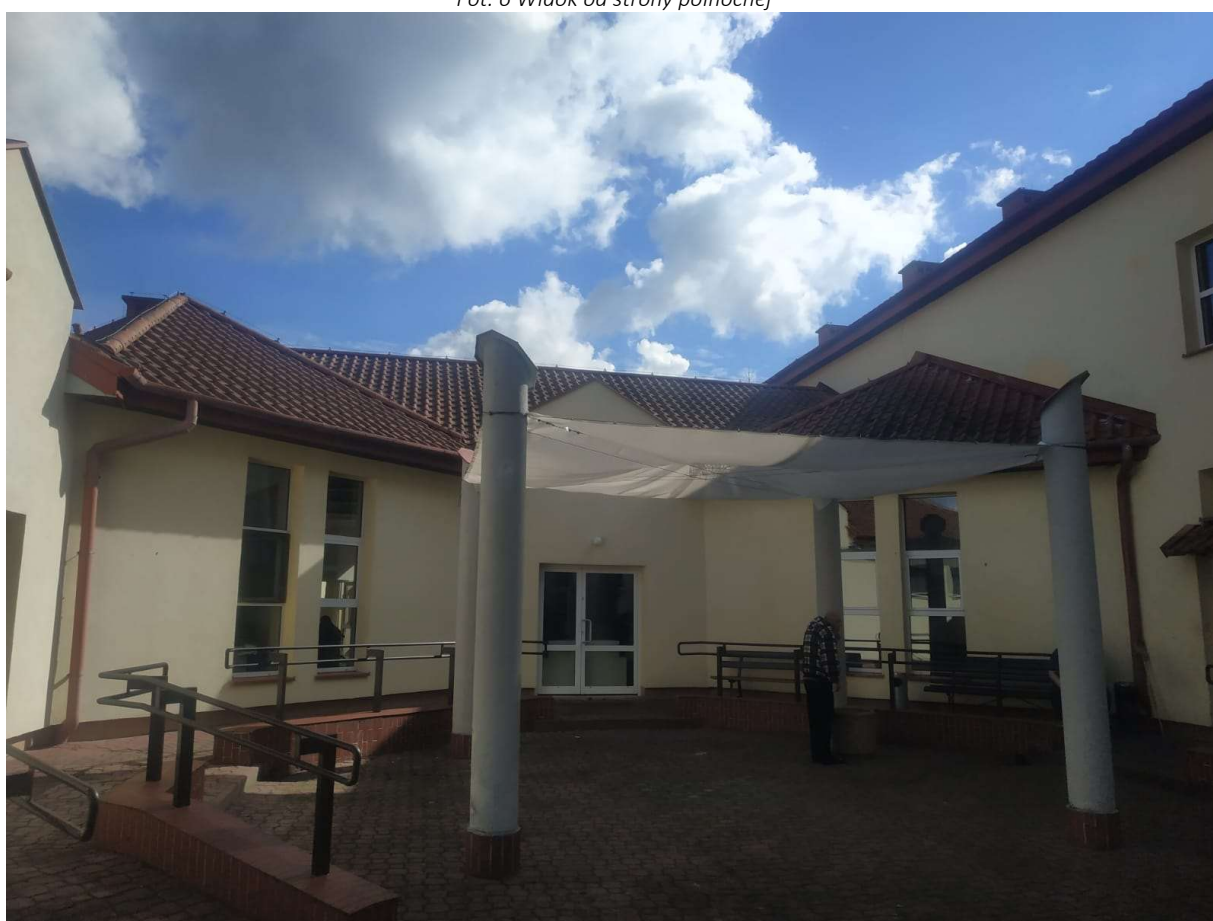

Fot. 7 Widok od strony zachodniej



Fot. 8 Widok od strony północnej



Fot. 9 Widok od strony zachodniej



Fot. 10 Widok od strony północno-zachodniej



Fot. 11 Widok od strony południowo-zachodniej



Fot. 12 Widok od strony południowo-wschodniej



Fot. 13 Widok od strony południowej



Fot. 14 Widok od strony południowo wschodniej



Fot. 15 Widok od strony wschodniej

5. RYSUNKI INWENTARYZACYJNE

Spis rysunków:

1. Układ segmentów
2. Rzut parteru – segment A1
3. Rzut parteru – segment A2
4. Rzut parteru – segment B
5. Rzut parteru – segment C1
6. Rzut parteru – segment C2
7. Rzut parteru – segment C3
8. Rzut parteru – segment D
9. Rzut parteru – segment E1
10. Rzut parteru – segment E2
11. Rzut parteru – segment F1
12. Rzut parteru – segment F2
13. Rzut I piętra – segment A1
14. Rzut I piętra – segment A2
15. Rzut I piętra – segment B
16. Rzut I piętra – segment C1
17. Rzut I piętra – segment C2
18. Rzut I piętra – segment C3
19. Rzut II piętra – segment C2
20. Przekrój A-A
21. Elewacja południowa
22. Elewacja północna
23. Elewacja zachodnia
24. Elewacja wschodnia
25. Elewacja zachodnia II
26. Elewacja wschodnia II

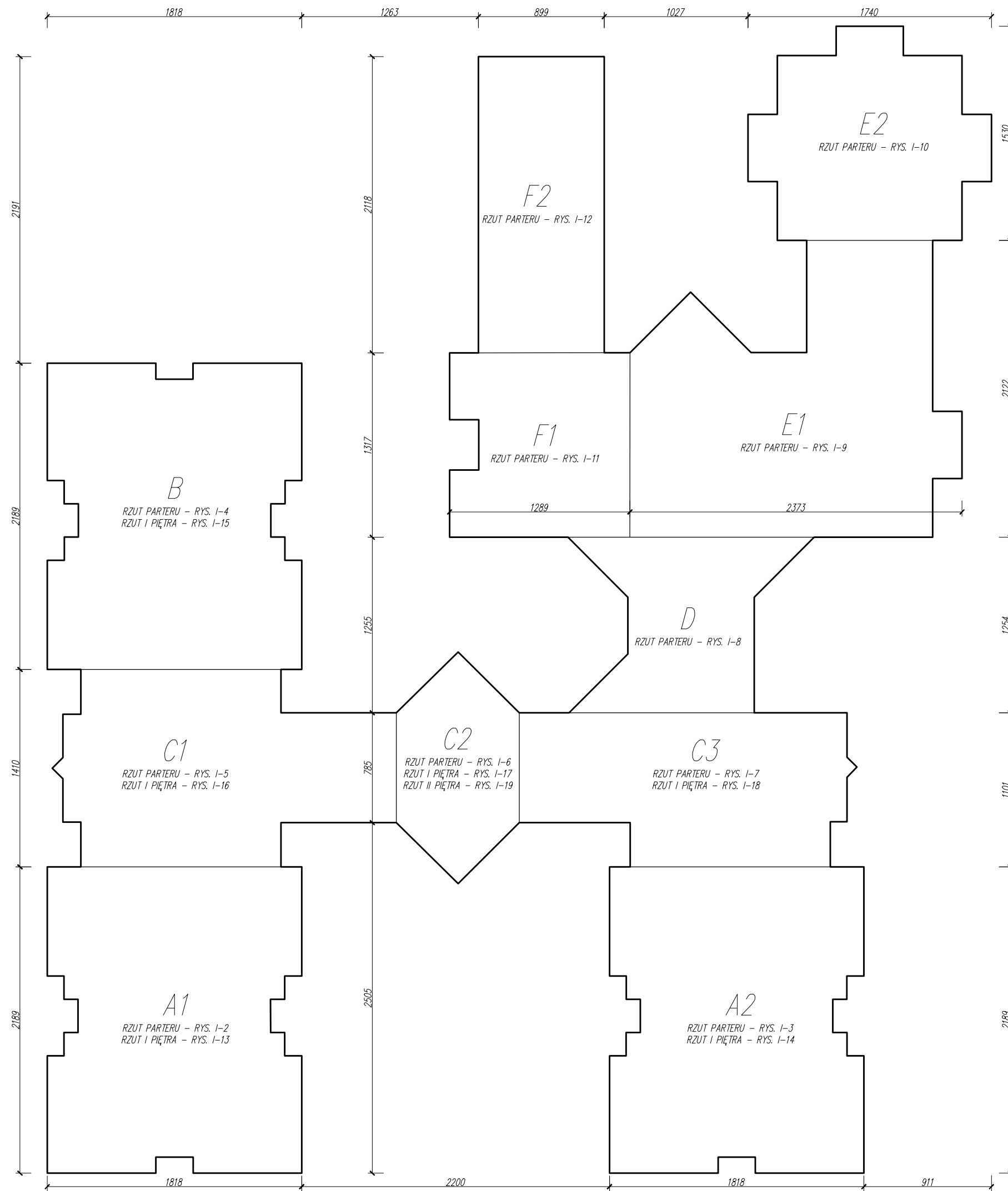

Uwagi:
 1. Wszystkie rysunki niniejszego projektu i opisy stanowią integralną całość i należy je rozpatrywać łącznie.

NAZWA PROJEKTU: DOM POMOCY SPOŁECZNEJ W JEDLANCE		
ZAMAWIAJĄCY: Dom Pomocy Społecznej Jedlanka 10 26-660 Jedlińsk		
LOKALIZACJA: Działka nr ew. 426/56 obręb 0010 Jedlanka; jednostka ew. 142505_2 Jedlińsk - gmina, powiat radomski		
TEMAT RYSUNKU: UKŁAD SEGMENTÓW		
PROJEKTOWAŁ: mgr inż. Arkadiusz Jabłoński	NR UPRAWNIENI: LUB/0247/PWBKb/15	PODPIS:
OPRACOWAŁ: inż. Bartosz Suliga	NR UPRAWNIENI: ---	PODPIS:
FAZA: INWENTARYZACJA	BRANŻA: ARCHITEKTURA	DATA: 10.2022r.
NR RYS. I-1	SKALA: 1:300	

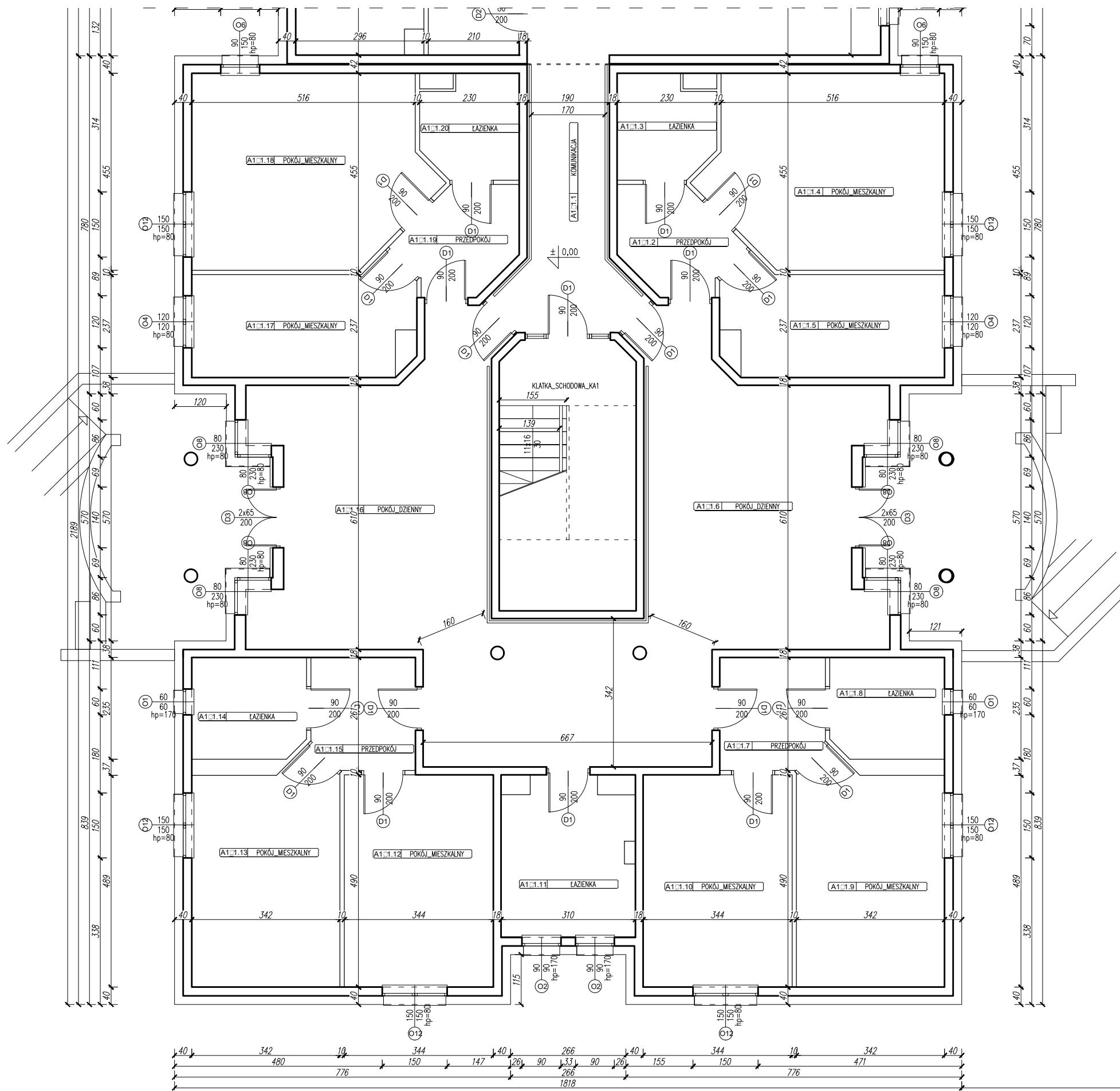

Uwagi:
 1. Wszystkie rysunki niniejszego projektu i opisy stanowią integralną całość i należy je rozpatrywać łącznie.

NAZWA PROJEKTU: DOM POMOCY SPOŁECZNEJ W JEDŁANCE		
ZAMAWIAJĄCY: Dom Pomocy Społecznej Jedlanka 10 26-660 Jedlińsk		
LOKALIZACJA: Działka nr ew. 426/56 obręb 0010 Jedlanka; jednostka ew. 142505_2 Jedlińsk - gmina, powiat radomski		
TEMAT RYSUNKU: RZUT PARTERU - SEGMENT A1		
PROJEKTOWAŁ: mgr inż. Arkadiusz Jabłoński	NR UPRAWNIENI: LUB/0247/PWBKb/15	PODPIS:
OPRACOWAŁ: inż. Bartosz Suliga	NR UPRAWNIENI: ---	PODPIS:
FAZA: INWENTARYZACJA	BRANŻA: ARCHITEKTURA	DATA: 10.2022r.
NR RYS. I-2		SKALA: 1:100

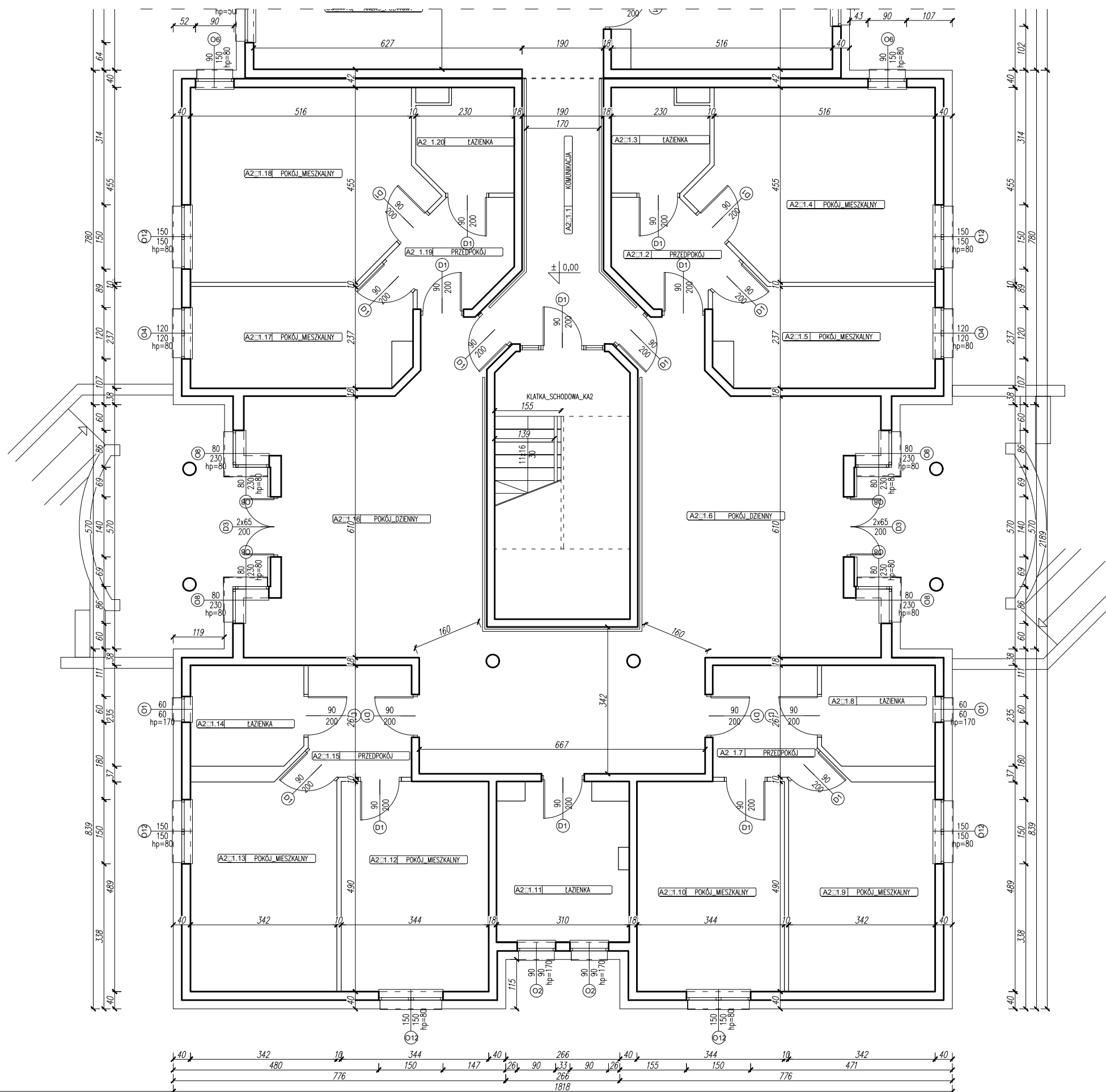
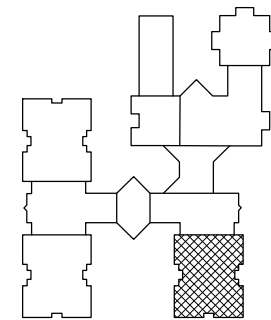

Uwagi:
 1. Wszystkie rysunki niniejszego projektu i opisy stanowią integralną całość i należy je rozpatrywać łącznie.

NAZWA PROJEKTU: DOM POMOCY SPOŁECZNEJ W JEDLANCE		
ZAMAWIAJĄCY: Dom Pomocy Społecznej Jedlanka 10 26-660 Jedlińsk		
LOKALIZACJA: Działka nr ew. 426/56 obręb 0010 Jedlanka; jednostka ew. 142505_2 Jedlińsk - gmina, powiat radomski		
TEMAT RYSUNKU: RZUT PARTERU - SEGMENT A2		
PROJEKTOWAŁ: mgr inż. Arkadiusz Jabłoński	NR UPRAWNIENI: LUB/0247/PWBKb/15	PODPIS:
OPRACOWAŁ: inż. Bartosz Suliga	NR UPRAWNIENI: ---	PODPIS:
FAZA: INWENTARYZACJA	BRANŻA: ARCHITEKTURA	DATA: 10.2022r.
NR RYS. I-3		SKALA: 1:100

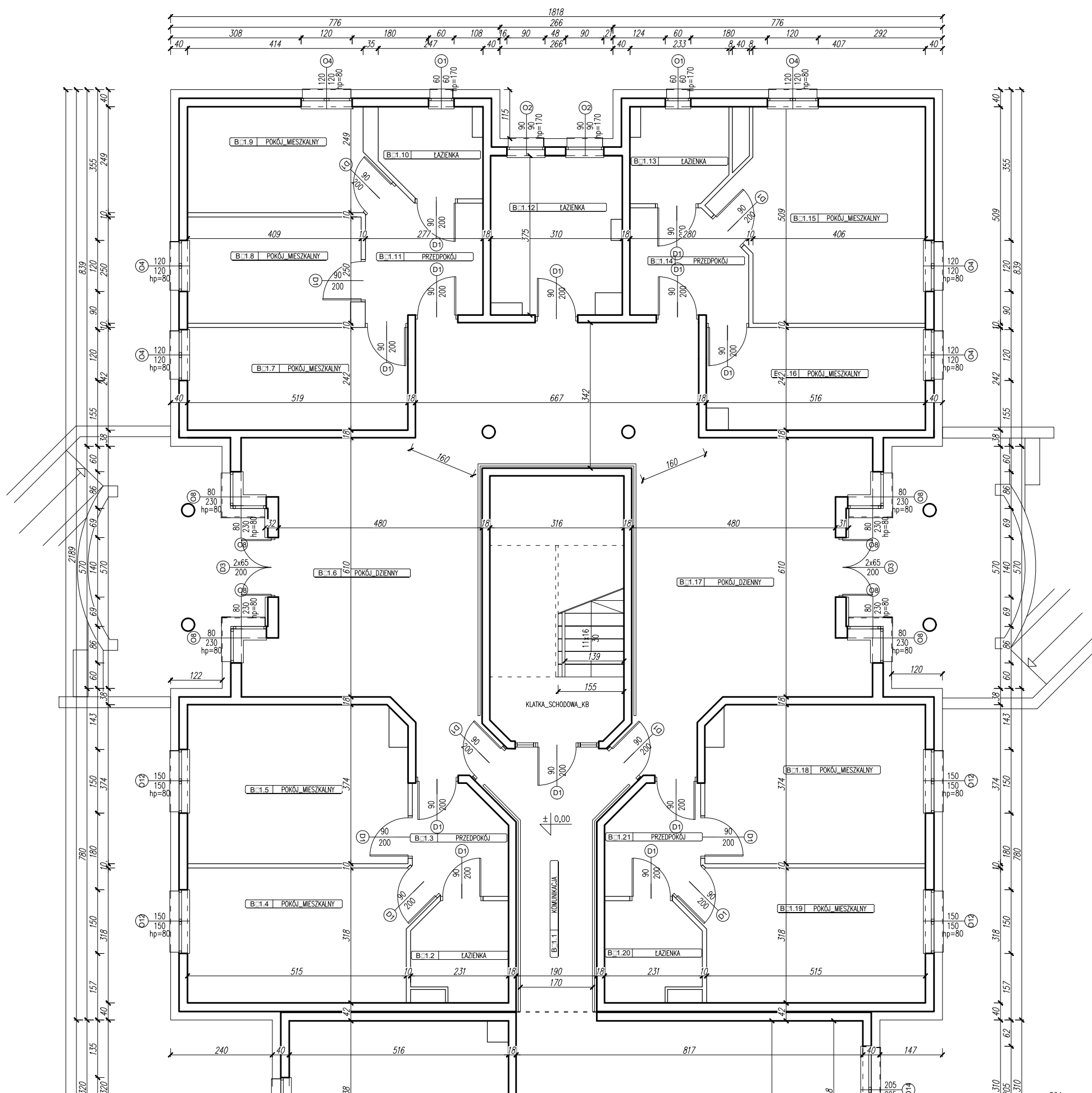
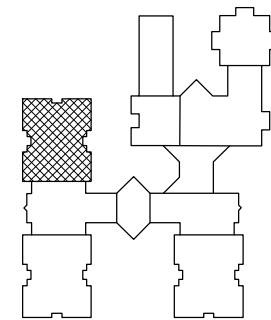

Uwagi:
 1. Wszystkie rysunki niniejszego projektu i opisy stanowią integralną całość i należy je rozpatrywać łącznie.

NAZWA PROJEKTU: DOM POMOCY SPOŁECZNEJ W JEDLANCE		
ZAMAWIAJĄCY: Dom Pomocy Społecznej Jedlanka 10 26-660 Jedlińsk		
LOKALIZACJA: Działka nr ew. 426/56 obręb 0010 Jedlanka; jednostka ew. 142505_2 Jedlińsk - gmina, powiat radomski		
TEMAT RYSUNKU: RZUT PARTERU - SEGMENT B		
PROJEKTOWAŁ: mgr inż. Arkadiusz Jabłoński	NR UPRAWNIENI: LUB/0247/PWBKb/15	PODPIS:
OPRACOWAŁ: inż. Bartosz Suliga	NR UPRAWNIENI: ---	PODPIS:
FAZA: INWENTARYZACJA	BRANŻA: ARCHITEKTURA	DATA: 10.2022r.
NR RYS. I-4		SKALA: 1:100

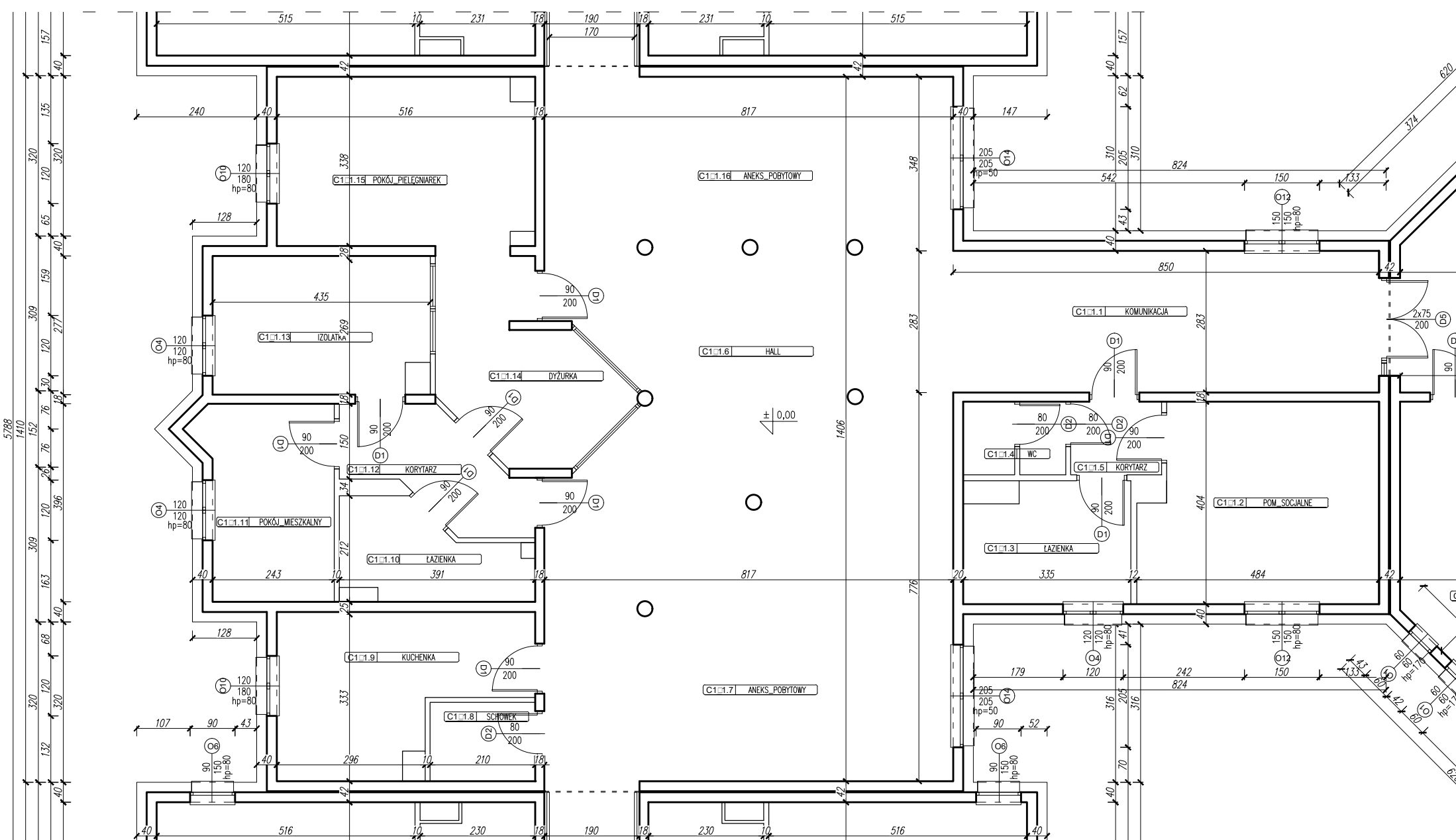
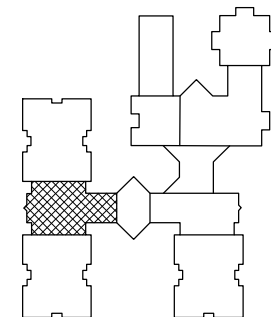

Uwagi:
 1. Wszystkie rysunki niniejszego projektu i opisy stanowią integralną całość i należy je rozpatrywać łącznie.

NAZWA PROJEKTU: DOM POMOCY SPOŁECZNEJ W JEDLANCE		
ZAMAWIAJĄCY: Dom Pomocy Społecznej Jedlanka 10 26-660 Jedlińsk		
LOKALIZACJA: Działka nr ew. 426/56 obręb 0010 Jedlanka; jednostka ew. 142505_2 Jedlińsk - gmina, powiat radomski		
TEMAT RYSUNKU: RZUT PARTERU - SEGMENT C1		
PROJEKTOWAŁ: mgr inż. Arkadiusz Jabłoński	NR UPRAWNIENI: LUB/0247/PWBKb/15	PODPIS:
OPRACOWAŁ: inż. Bartosz Suliga	NR UPRAWNIENI: ---	PODPIS:
FAZA: INWENTARYZACJA	BRANŻA: ARCHITEKTURA	DATA: 10.2022r.
NR RYS. I-5		SKALA: 1:100

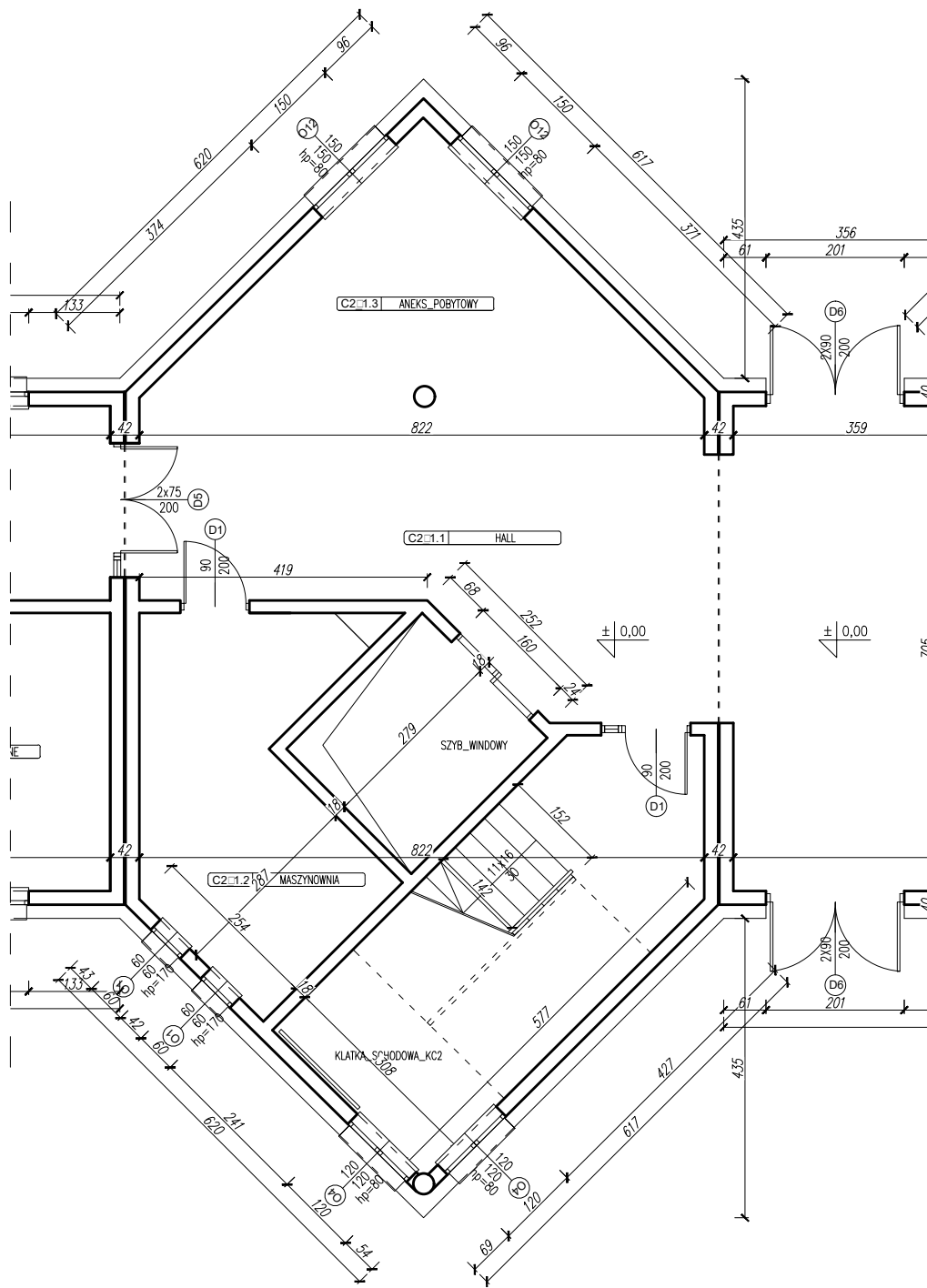

Uwagi:

1. Wszystkie rysunki niniejszego projektu i opisy stanowią integralną całość i należy je rozpatrywać łącznie.

NAZWA PROJEKTU: DOM POMOCY SPOŁECZNEJ W JEDLANCE		
ZAMAWIAJĄCY: Dom Pomocy Społecznej Jedlanka 10 26-660 Jedlińsk		
LOKALIZACJA: Działka nr ew. 426/56 obręb 0010 Jedlanka; jednostka ew. 142505_2 Jedlińsk - gmina, powiat radomski		
TEMAT RYSUNKU: RZUT PARTERU - SEGMENT C2		
PROJEKTOWAŁ: mgr inż. Arkadiusz Jabłoński	NR UPRAWNIENI: LUB/0247/PWBKb/15	PODPIS:
OPRACOWAŁ: inż. Bartosz Suliga	NR UPRAWNIENI: ---	PODPIS:
FAZA: INWENTARYZACJA	BRANŻA: ARCHITEKTURA	DATA: 10.2022r.
NR RYS. 1-6	SKALA: 1:100	

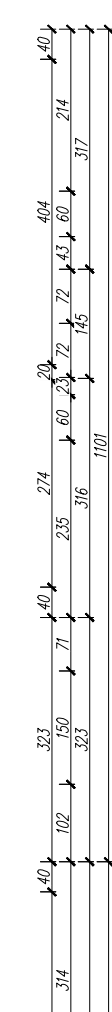
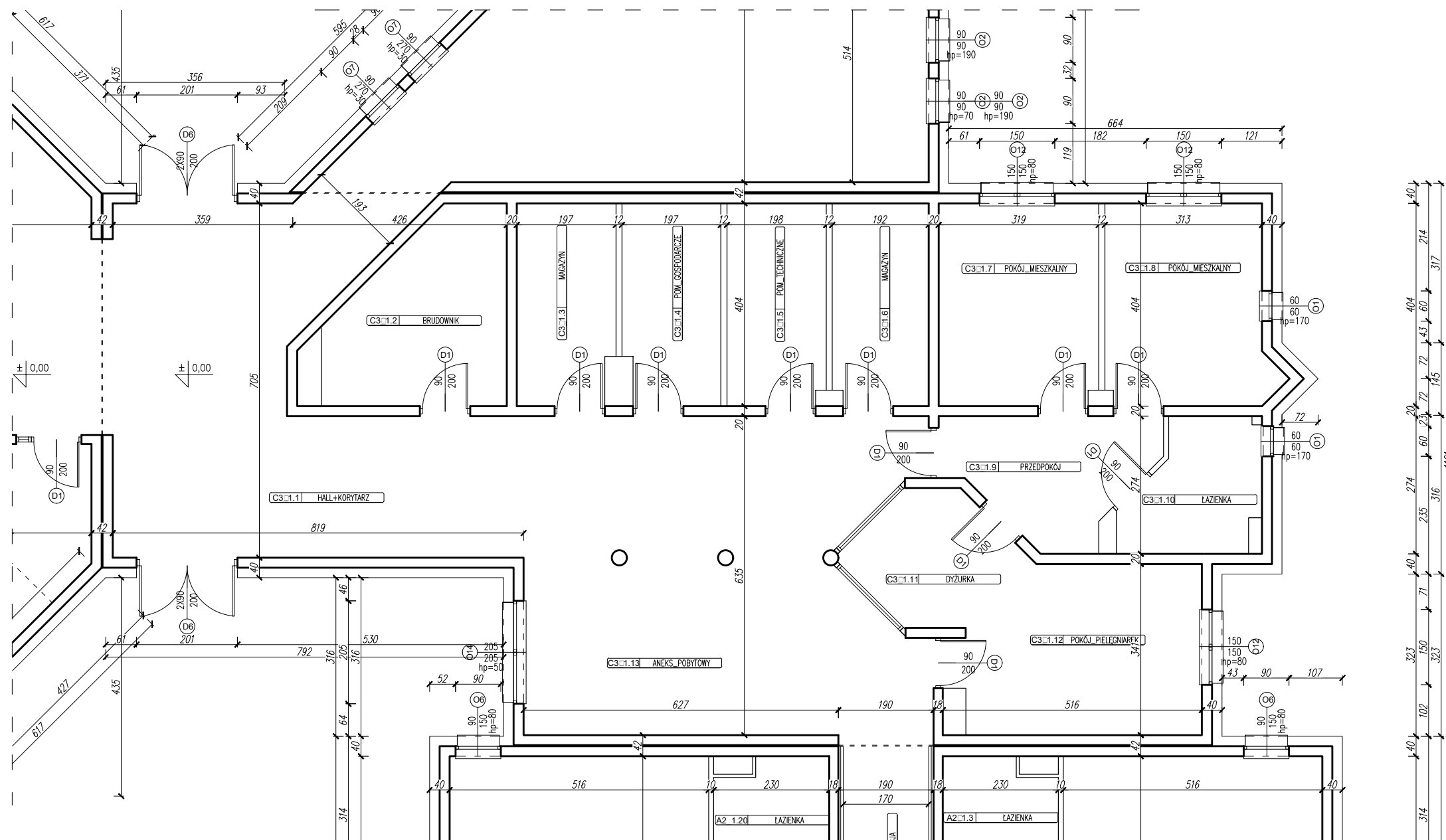
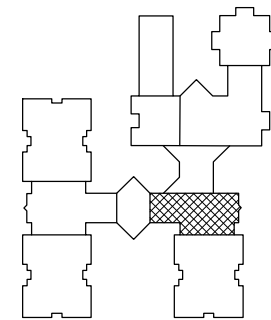

Uwagi:
 1. Wszystkie rysunki niniejszego projektu i opisy stanowią integralną całość i należy je rozpatrywać łącznie.

NAZWA PROJEKTU: DOM POMOCY SPOŁECZNEJ W JEDLANCE		
ZAMAWIAJĄCY: Dom Pomocy Społecznej Jedlanka 10 26-660 Jedlińsk		
LOKALIZACJA: Działka nr ew. 426/56 obręb 0010 Jedlanka; jednostka ew. 142505_2 Jedlińsk - gmina, powiat radomski		
TEMAT RYSUNKU: RZUT PARTERU - SEGMENT C3		
PROJEKTOWAŁ: mgr inż. Arkadiusz Jabłoński	NR UPRAWNIENI: LUB/0247/PWBKb/15	PODPIS:
OPRACOWAŁ: inż. Bartosz Suliga	NR UPRAWNIENI: ---	PODPIS:
FAZA: INWENTARYZACJA	BRANŻA: ARCHITEKTURA	DATA: 10.2022r.
NR RYS. I-7		SKALA: 1:100

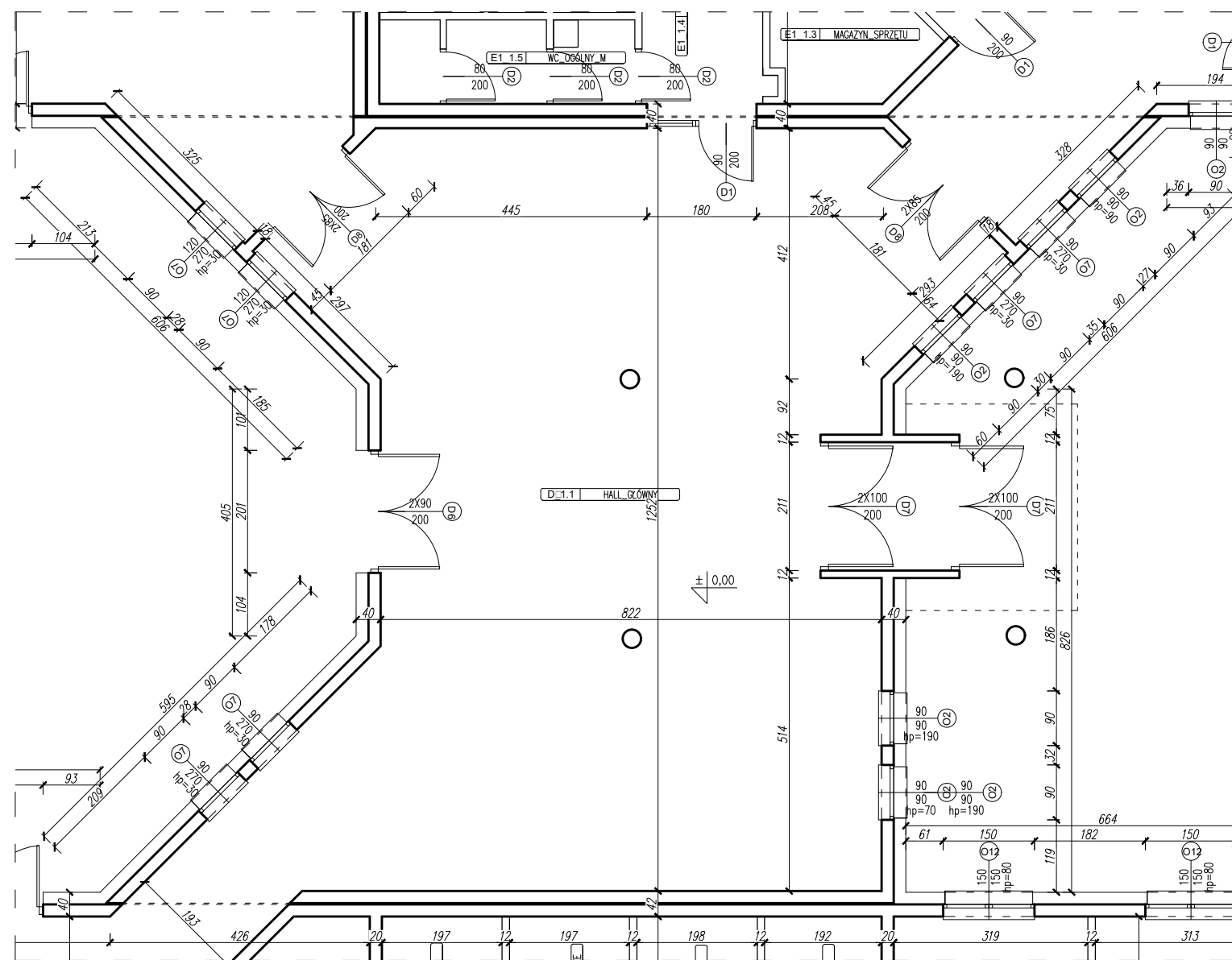
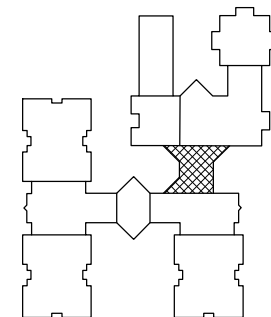

- Uwagi:
 1. Wszystkie rysunki niniejszego projektu i opisy stanowią integralną całość i należy je rozpatrywać łącznie.

NAZWA PROJEKTU: DOM POMOCY SPOŁECZNEJ W JEDLANCE		
ZAMAWIAJĄCY: Dom Pomocy Społecznej Jedlanka 10 26-660 Jedlińsk		
LOKALIZACJA: Działka nr ew. 426/56 obręb 0010 Jedlanka; jednostka ew. 142505_2 Jedlińsk - gmina, powiat radomski		
TEMAT RYSUNKU: RZUT PARTERU - SEGMENT D		
PROJEKTOWAŁ: mgr inż. Arkadiusz Jabłoński	NR UPRAWNIEN: LUB/0247/PWBKb/15	PODPIS:
OPRACOWAŁ: inż. Bartosz Suliga	NR UPRAWNIEN: ---	PODPIS:
FAZA: INWENTARYZACJA	BRANŻA: ARCHITEKTURA	DATA: 10.2022r.
NR RYS. I-8		SKALA: 1:100

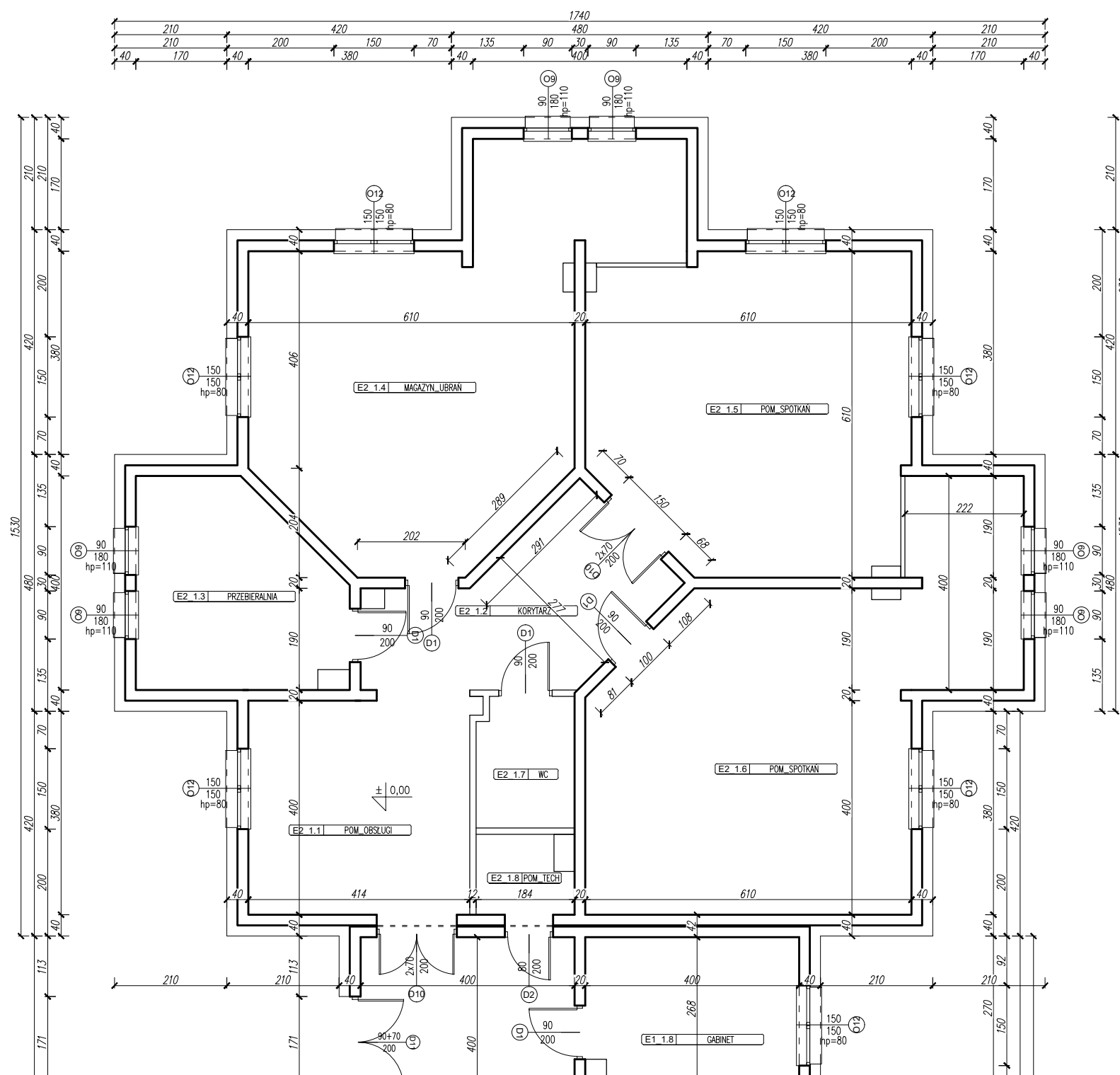
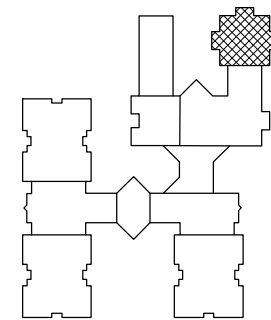

Uwagi:
 1. Wszystkie rysunki niniejszego projektu i opisy stanowią integralną całość i należy je rozpatrywać łącznie.

NAZWA PROJEKTU: DOM POMOCY SPOŁECZNEJ W JEDŁANCE		
ZAMAWIAJĄCY: Dom Pomocy Społecznej Jedlanka 10 26-660 Jedlińsk		
LOKALIZACJA: Działka nr ew. 426/56 obręb 0010 Jedlanka; jednostka ew. 142505_2 Jedlińsk - gmina, powiat radomski		
TEMAT RYSUNKU: RZUT PARTERU - SEGMENT E2		
PROJEKTOWAŁ: mgr inż. Arkadiusz Jabłoński	NR UPRAWNIENI: LUB/0247/PWBKb/15	PODPIS:
OPRACOWAŁ: inż. Bartosz Suliga	NR UPRAWNIENI: ---	PODPIS:
FAZA: INWENTARYZACJA	BRANŻA: ARCHITEKTURA	DATA: 10.2022r.
NR RYS. I-10		SKALA: 1:100

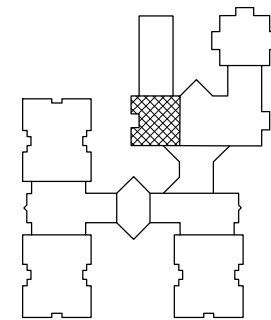
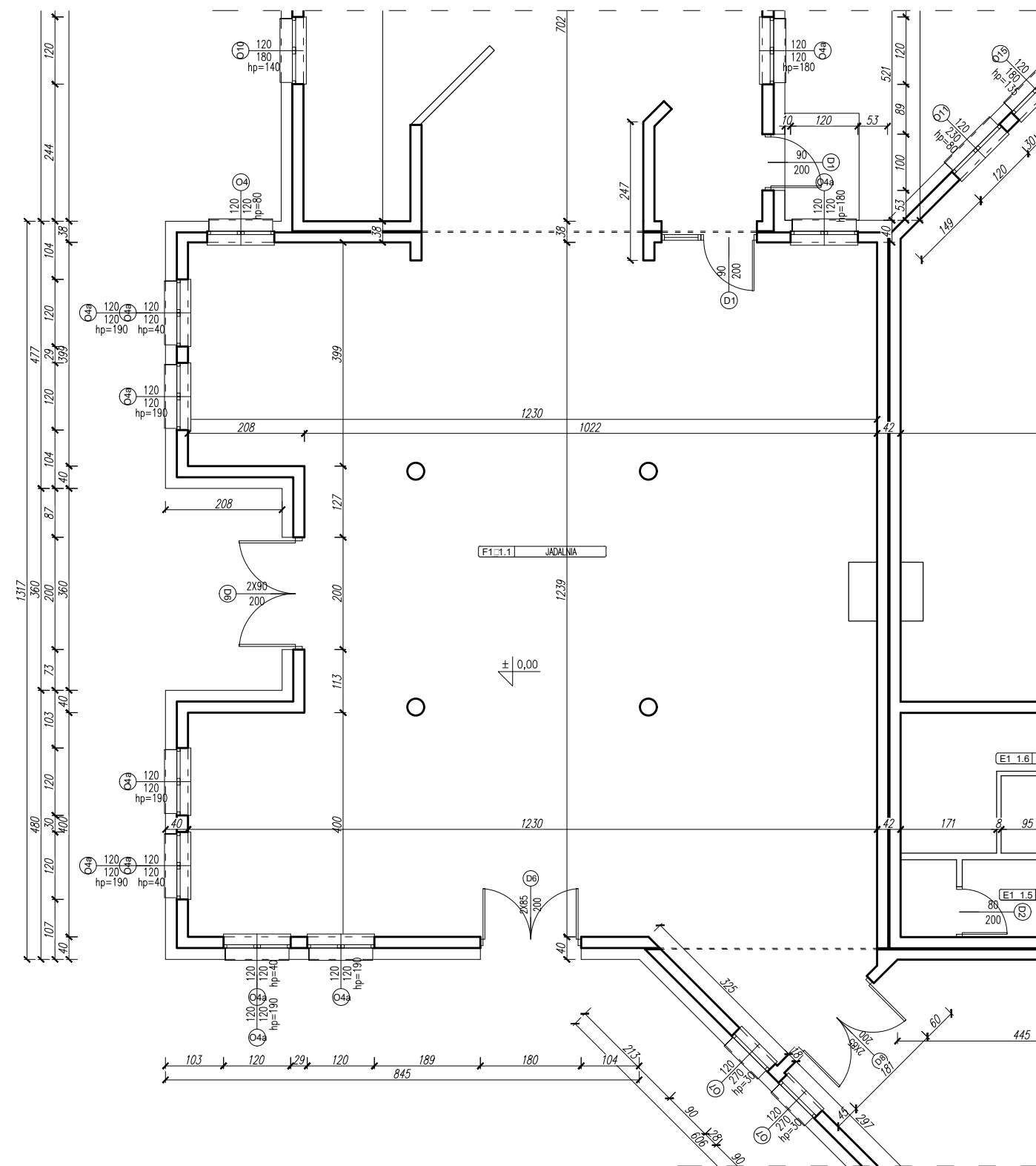

Uwagi:
 1. Wszystkie rysunki niniejszego projektu i opisy stanowią integralną całość i należy je rozpatrywać łącznie.

NAZWA PROJEKTU: DOM POMOCY SPOŁECZNEJ W JEDLANCE		
ZAMAWIAJĄCY: Dom Pomocy Społecznej Jedlanka 10 26-660 Jedlińsk		
LOKALIZACJA: Działka nr ew. 426/56 obręb 0010 Jedlanka; jednostka ew. 142505_2 Jedlińsk - gmina, powiat radomski		
TEMAT RYSUNKU: RZUT PARTERU - SEGMENT F1		
PROJEKTOWAŁ: mgr inż. Arkadiusz Jabłoński	NR UPRAWNIENI: LUB/0247/PWBKb/15	PODPIS:
OPRACOWAŁ: inż. Bartosz Suliga	NR UPRAWNIENI: ---	PODPIS:
FAZA: INWENTARYZACJA	BRANŻA: ARCHITEKTURA	DATA: 10.2022r.
NR RYS. I-11		SKALA: 1:100

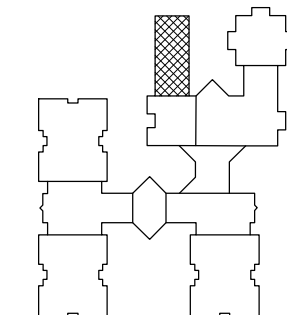
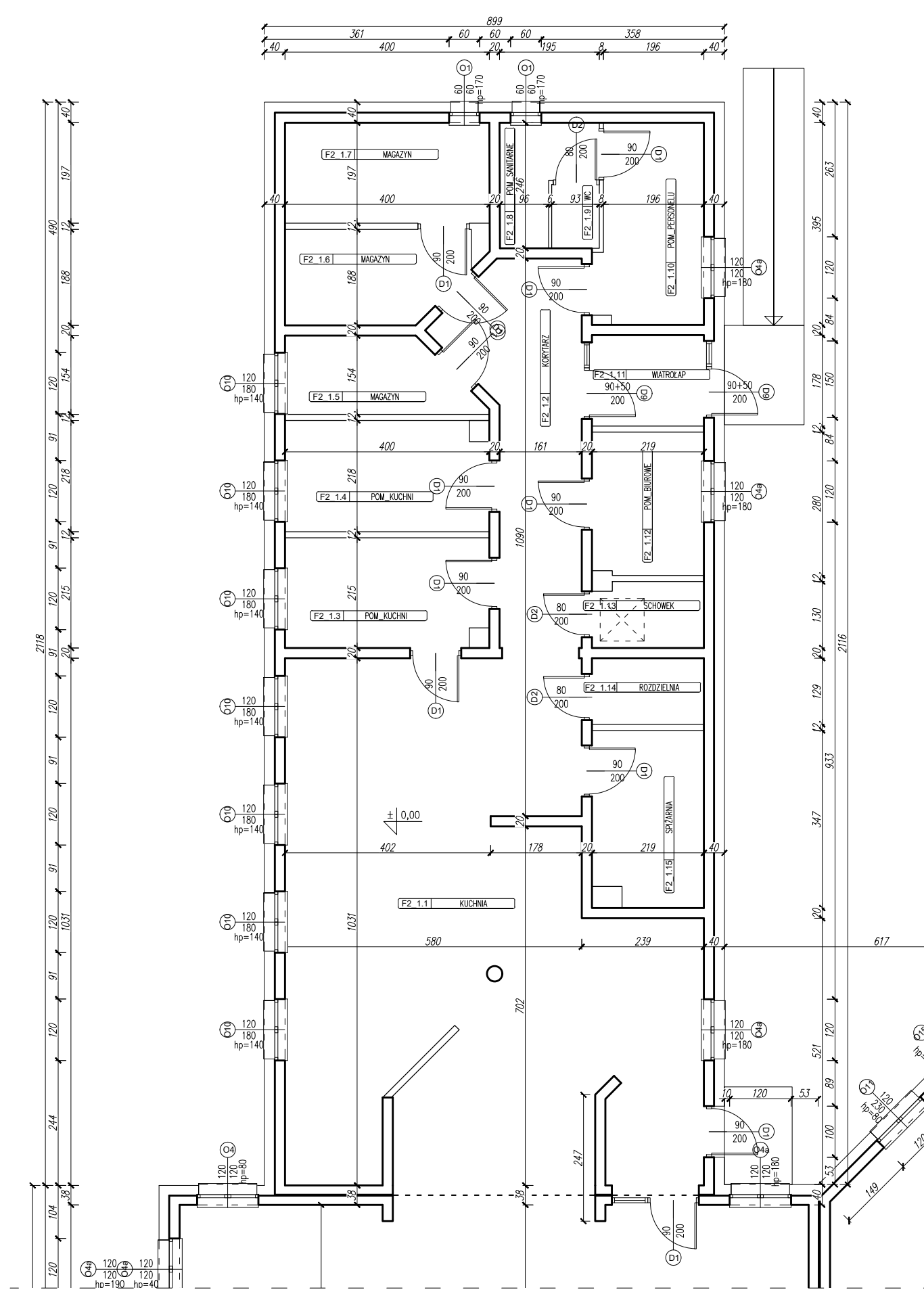

Uwagi:
 1. Wszystkie rysunki niniejszego projektu i opisy stanowią integralną całość i należy je rozpatrywać łącznie.

NAZWA PROJEKTU: DOM POMOCY SPOŁECZNEJ W JEDŁANCE		
ZAMAWIAJĄCY: Dom Pomocy Społecznej Jedłanka 10 26-660 Jedlińsk		
LOKALIZACJA: Działka nr ew. 426/56 obręb 0010 Jedłanka; jednostka ew. 142505_2 Jedlińsk - gmina, powiat radomski		
TEMAT RYSUNKU: RZUT PARTERU - SEGMENT F2		
PROJEKTOWAŁ: mgr inż. Arkadiusz Jabłoński	NR UPRAWNIENI: LUB/0247/PWBKb/15	PODPIS:
OPRACOWAŁ: inż. Bartosz Suliga	NR UPRAWNIENI: ---	PODPIS:
FAZA: INWENTARYZACJA	BRANŻA: ARCHITEKTURA	DATA: 10.2022r.
NR RYS. I-12		SKALA: 1:100

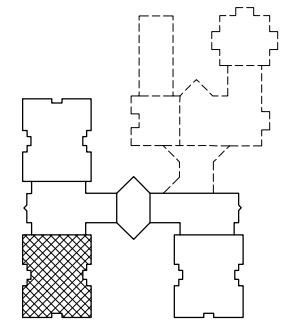
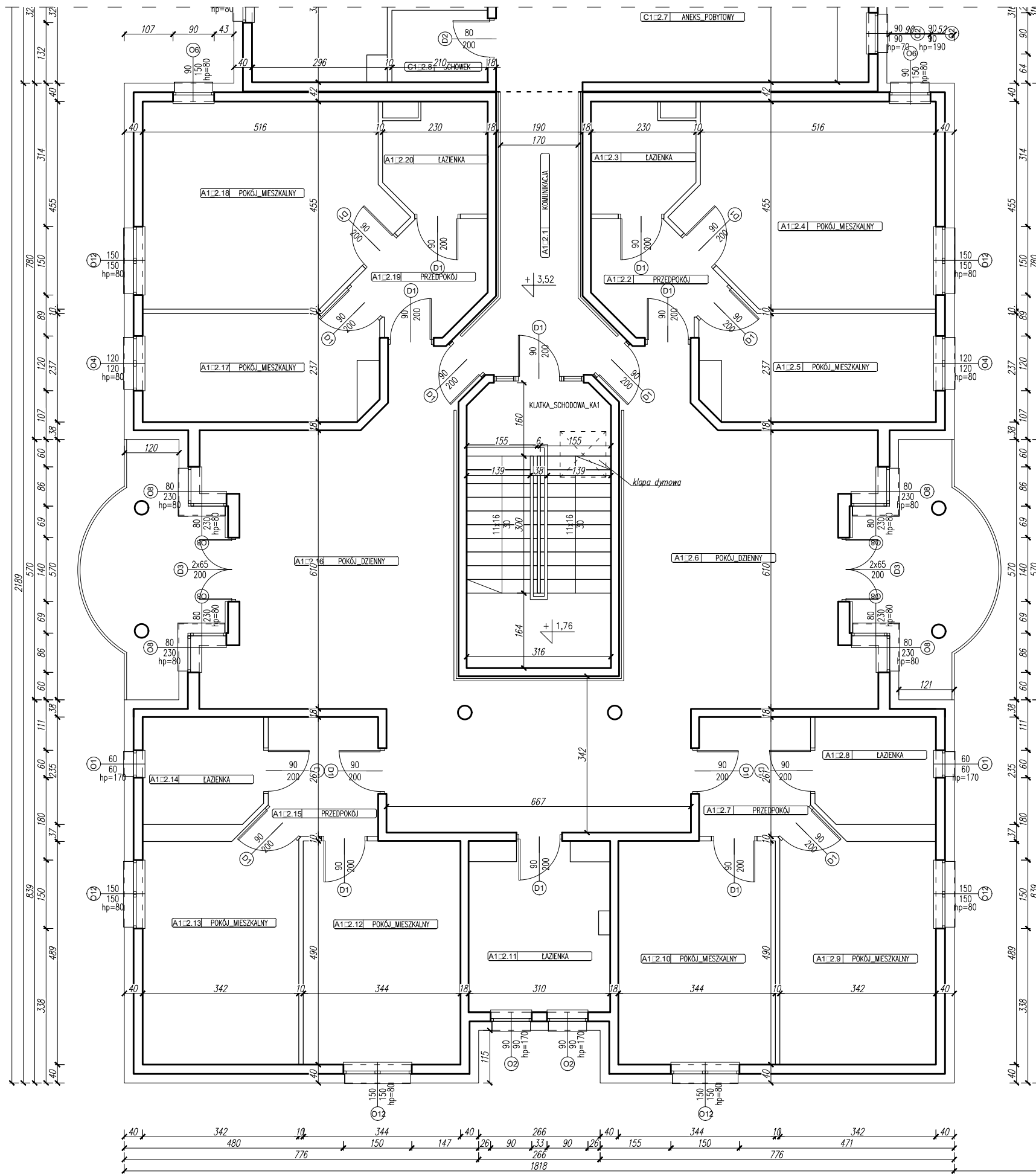

Uwagi:
 1. Wszystkie rysunki niniejszego projektu i opisy stanowią integralną całość i należy je rozpatrywać łącznie.

NAZWA PROJEKTU: DOM POMOCY SPOŁECZNEJ W JEDLANCE		
ZAMAWIAJĄCY: Dom Pomocy Społecznej Jedlanka 10 26-660 Jedlińsk		
LOKALIZACJA: Działka nr ew. 426/56 obręb 0010 Jedlanka; jednostka ew. 142505_2 Jedlińsk - gmina, powiat radomski		
TEMAT RYSUNKU: RZUT I PIĘTRA - SEGMENT A1		
PROJEKTOWAŁ: mgr inż. Arkadiusz Jabłoński	NR UPRAWNIENI: LUB/0247/PWBKb/15	PODPIS:
OPRACOWAŁ: inż. Bartosz Suliga	NR UPRAWNIENI: ---	PODPIS:
FAZA: INWENTARYZACJA	BRANŻA: ARCHITEKTURA	DATA: 10.2022r.
NR RYS. I-13	SKALA: 1:100	

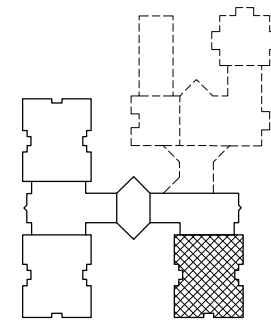
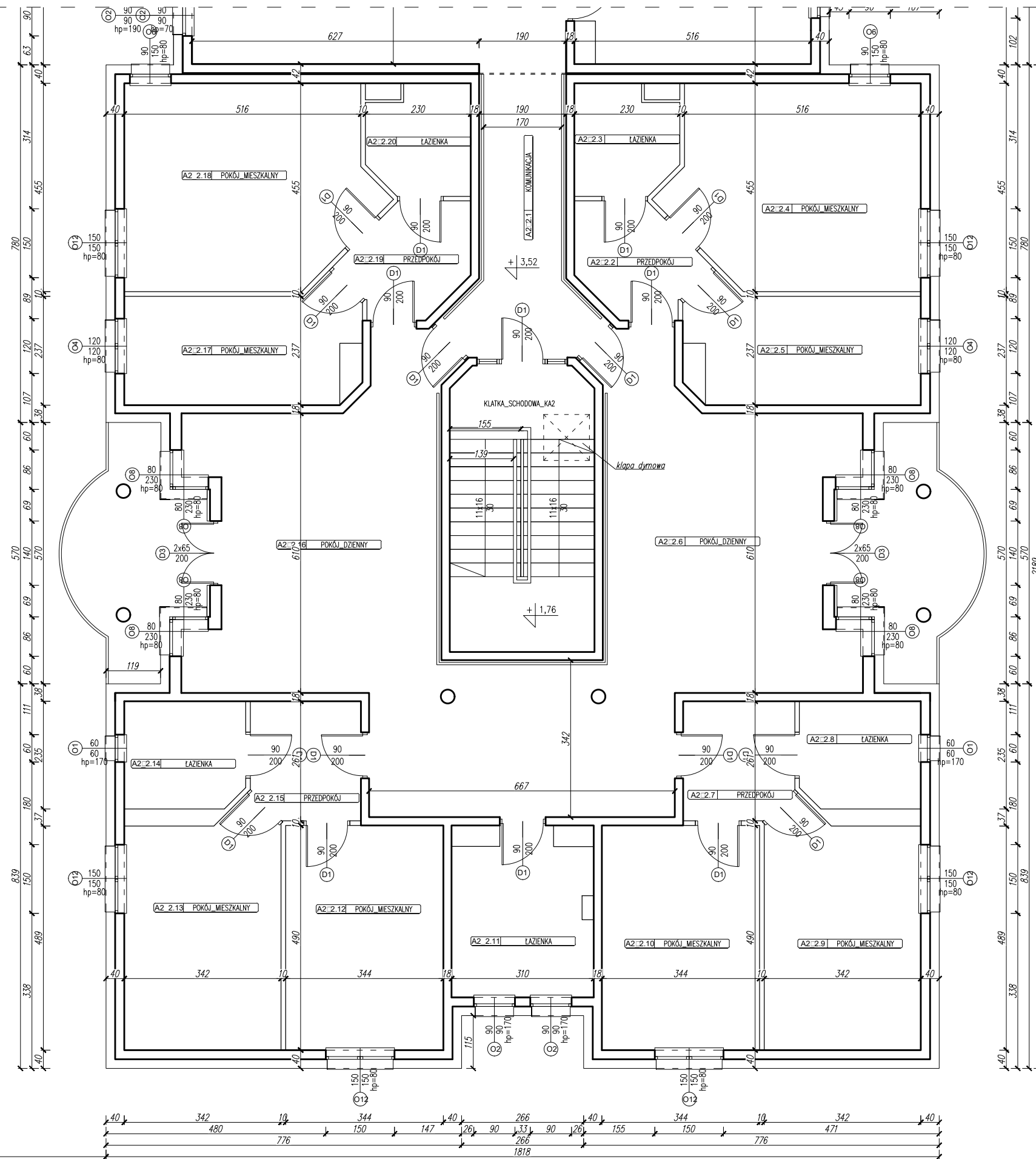

Uwagi:
 1. Wszystkie rysunki niniejszego projektu i opisy stanowią integralną całość i należy je rozpatrywać łącznie.

NAZWA PROJEKTU: DOM POMOCY SPOŁECZNEJ W JEDŁANCE		
ZAMAWIAJĄCY: Dom Pomocy Społecznej Jedłanka 10 26-660 Jedlińsk		
LOKALIZACJA: Działka nr ew. 426/56 obręb 0010 Jedłanka; jednostka ew. 142505_2 Jedlińsk - gmina, powiat radomski		
TEMAT RYSUNKU: RZUT I PIĘTRA - SEGMENT A2		
PROJEKTOWAŁ: mgr inż. Arkadiusz Jabłoński	NR UPRAWNIENIEN: LUB/0247/PWBKb/15	PODPIS:
OPRACOWAŁ: inż. Bartosz Suliga	NR UPRAWNIENIEN: ---	PODPIS:
FAZA: INWENTARYZACJA	BRANŻA: ARCHITEKTURA	DATA: 10.2022r.
NR RYS. I-14		SKALA: 1:100

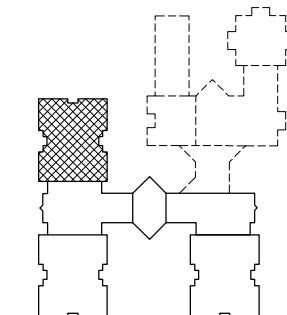
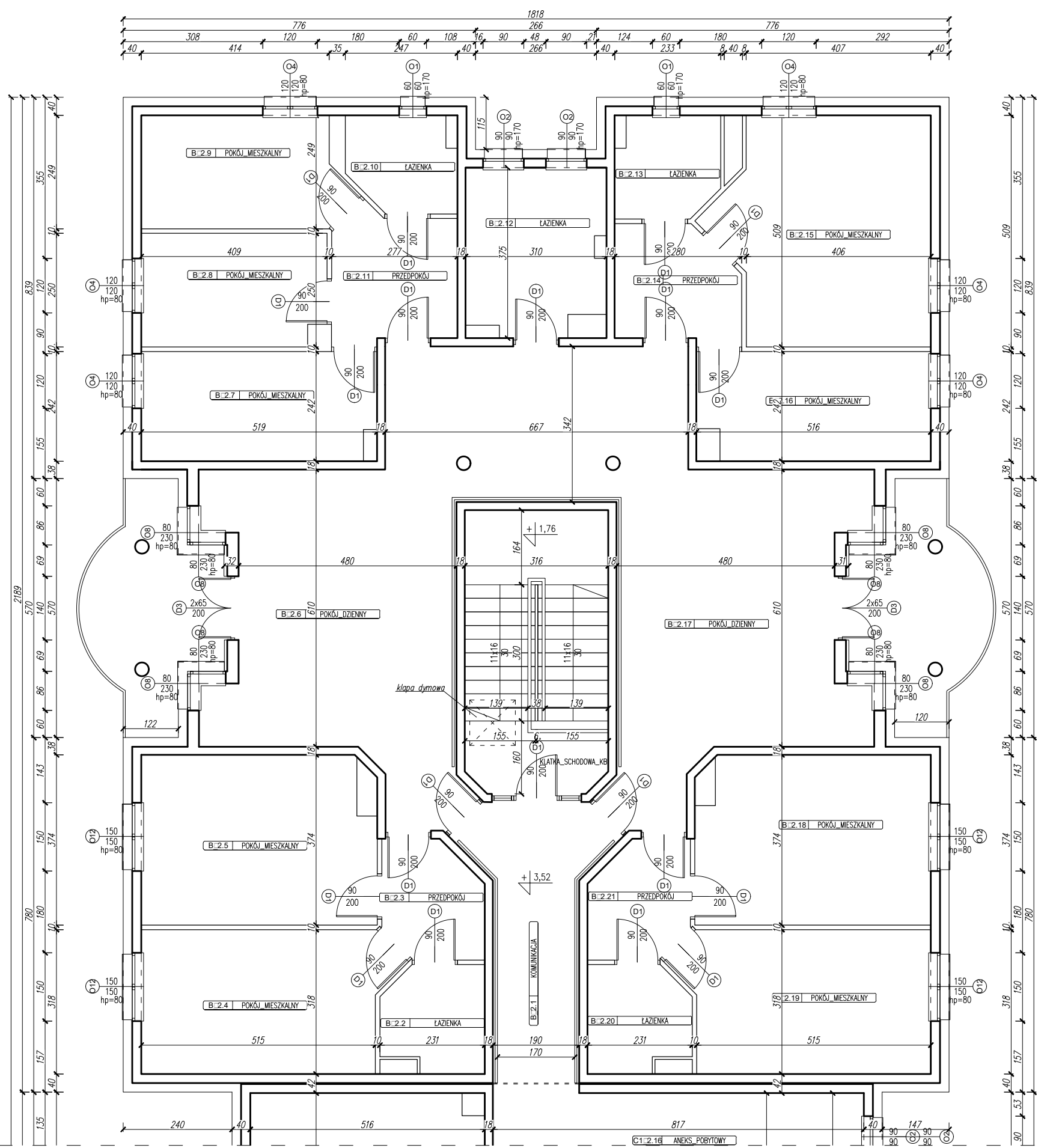

Uwagi:
 1. Wszystkie rysunki niniejszego projektu i opisy stanowią integralną całość i należy je rozpatrywać łącznie.

NAZWA PROJEKTU: DOM POMOCY SPOŁECZNEJ W JEDLANCE		
ZAMAWIAJĄCY: Dom Pomocy Społecznej Jedlanka 10 26-660 Jedlińsk		
LOKALIZACJA: Działka nr ew. 426/56 obręb 0010 Jedlanka; jednostka ew. 142505_2 Jedlińsk - gmina, powiat radomski		
TEMAT RYSUNKU: RZUT I PIĘTRA - SEGMENT B		
PROJEKTOWAŁ: mgr inż. Arkadiusz Jabłoński	NR UPRAWNIENI: LUB/0247/PWBKb/15	PODPIS:
OPRACOWAŁ: inż. Bartosz Suliga	NR UPRAWNIENI: ---	PODPIS:
FAZA: INWENTARYZACJA	BRANŻA: ARCHITEKTURA	DATA: 10.2022r.
NR RYS. I-15		SKALA: 1:100

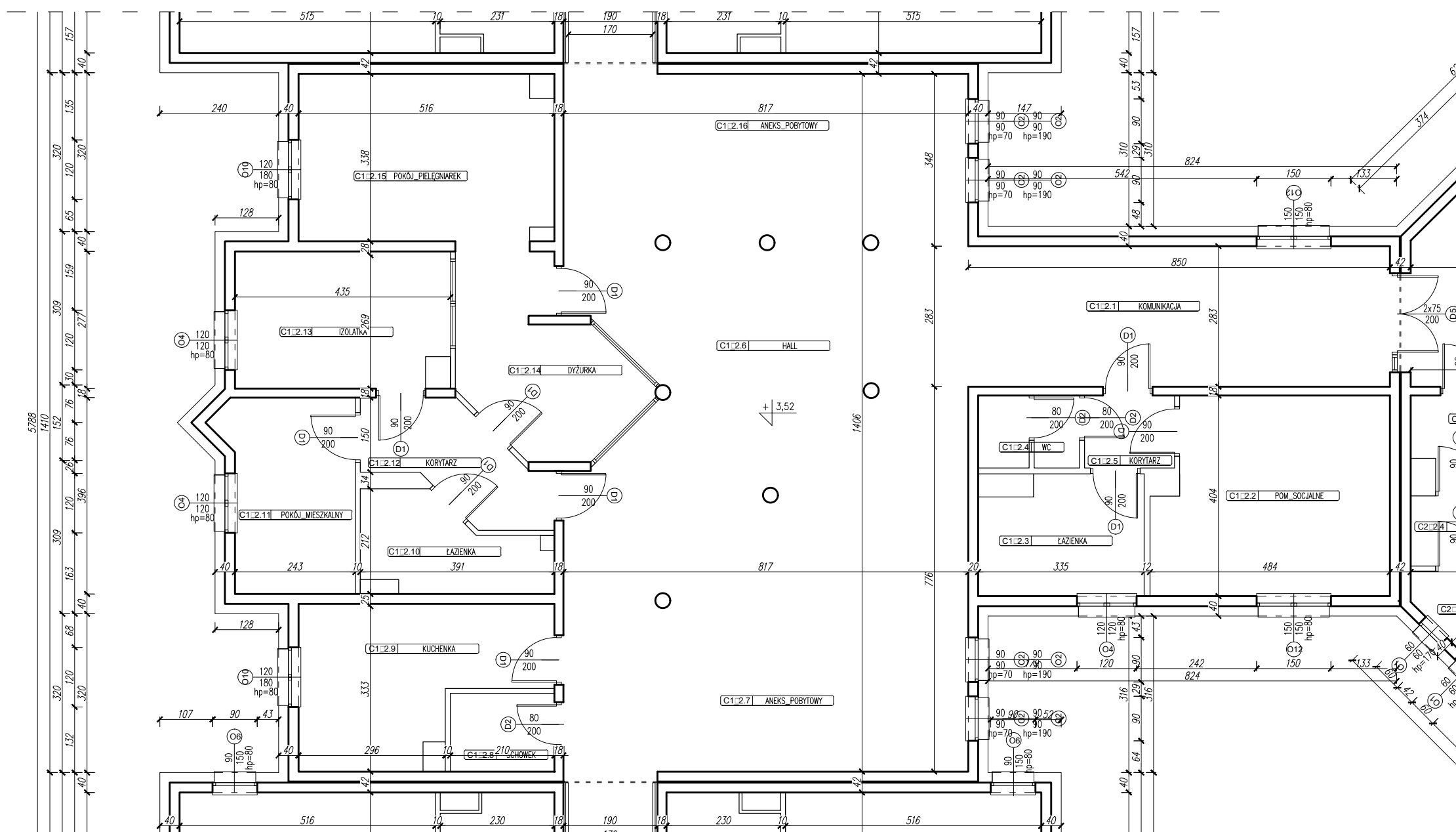
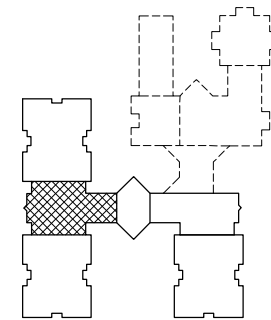

Uwagi:
 1. Wszystkie rysunki niniejszego projektu i opisy stanowią integralną całość i należy je rozpatrywać łącznie.

NAZWA PROJEKTU: DOM POMOCY SPOŁECZNEJ W JEDLANCE		
ZAMAWIAJĄCY: Dom Pomocy Społecznej Jedlanka 10 26-660 Jedlińsk		
LOKALIZACJA: Działka nr ew. 426/56 obręb 0010 Jedlanka; jednostka ew. 142505_2 Jedlińsk - gmina, powiat radomski		
TEMAT RYSUNKU: RZUT I PIĘTRA - SEGMENT C1		
PROJEKTOWAŁ: mgr inż. Arkadiusz Jabłoński	NR UPRAWNIENI: LUB/0247/PWBKb/15	PODPIS:
OPRACOWAŁ: inż. Bartosz Suliga	NR UPRAWNIENI: ---	PODPIS:
FAZA: INWENTARYZACJA	BRANŻA: ARCHITEKTURA	DATA: 10.2022r.
NR RYS. I-16		SKALA: 1:100

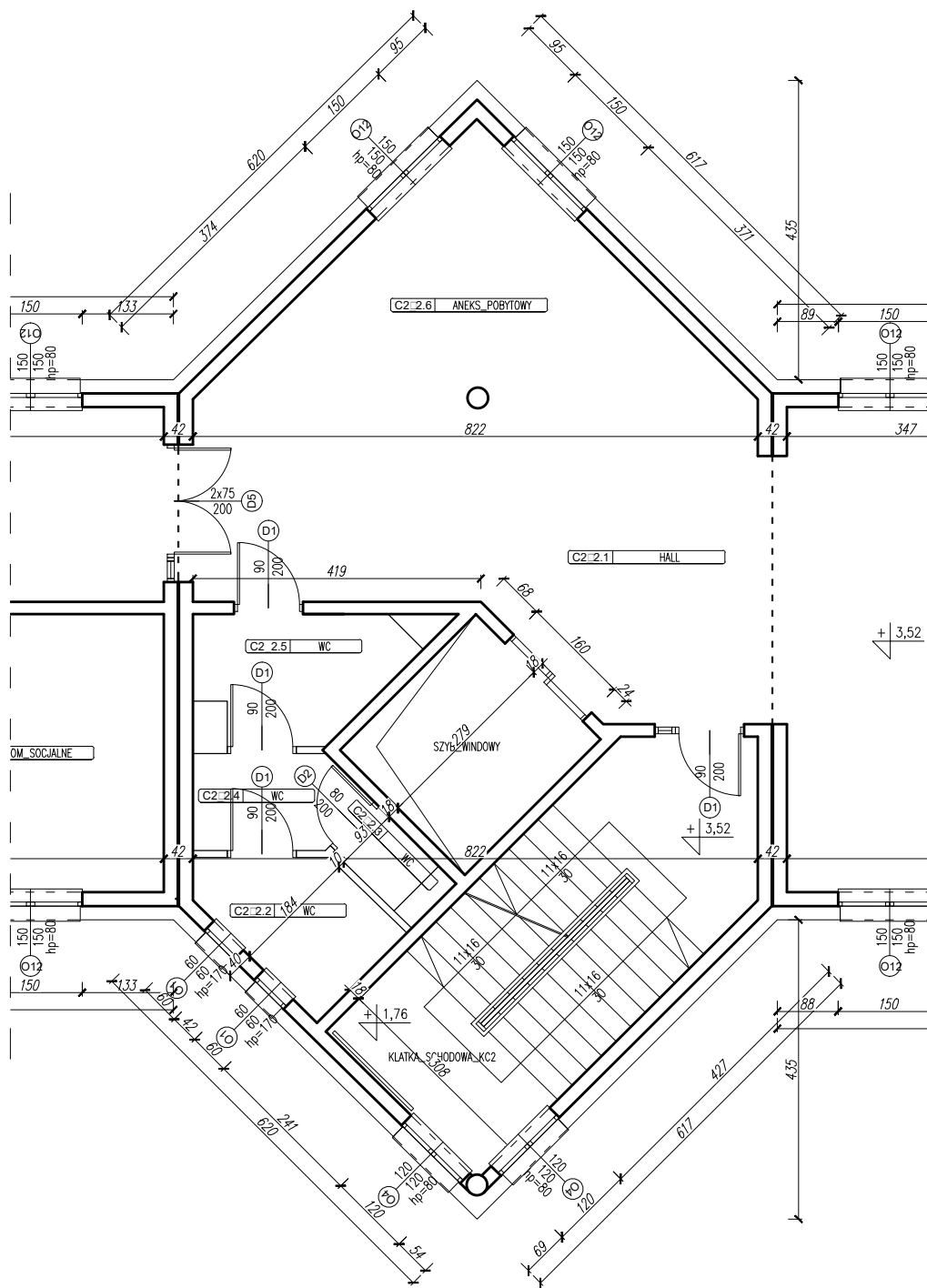

Uwagi:

1. Wszystkie rysunki niniejszego projektu i opisy stanowią integralną całość i należy je rozpatrywać łącznie.

NAZWA PROJEKTU: DOM POMOCY SPOŁECZNEJ W JEDLANCE		
ZAMAWIAJĄCY: Dom Pomocy Społecznej Jedlanka 10 26-660 Jedlińsk		
LOKALIZACJA: Działka nr ew. 426/56 obręb 0010 Jedlanka; jednostka ew. 142505_2 Jedlińsk - gmina, powiat radomski		
TEMAT RYSUNKU: RZUT I PIĘTRA- SEGMENT C2		
PROJEKTOWAŁ: mgr inż. Arkadiusz Jabłoński	NR UPRAWNIENI: LUB/0247/PWBKb/15	PODPIS:
OPRACOWAŁ: inż. Bartosz Suliga	NR UPRAWNIENI: ---	PODPIS:
FAZA: INWENTARYZACJA	BRANŻA: ARCHITEKTURA	DATA: 10.2022r.
NR RYS. I-17		SKALA: 1:100

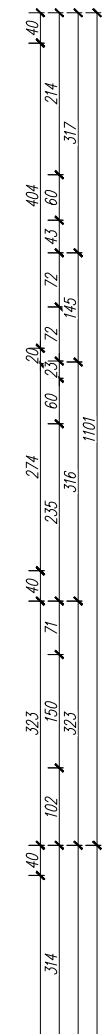
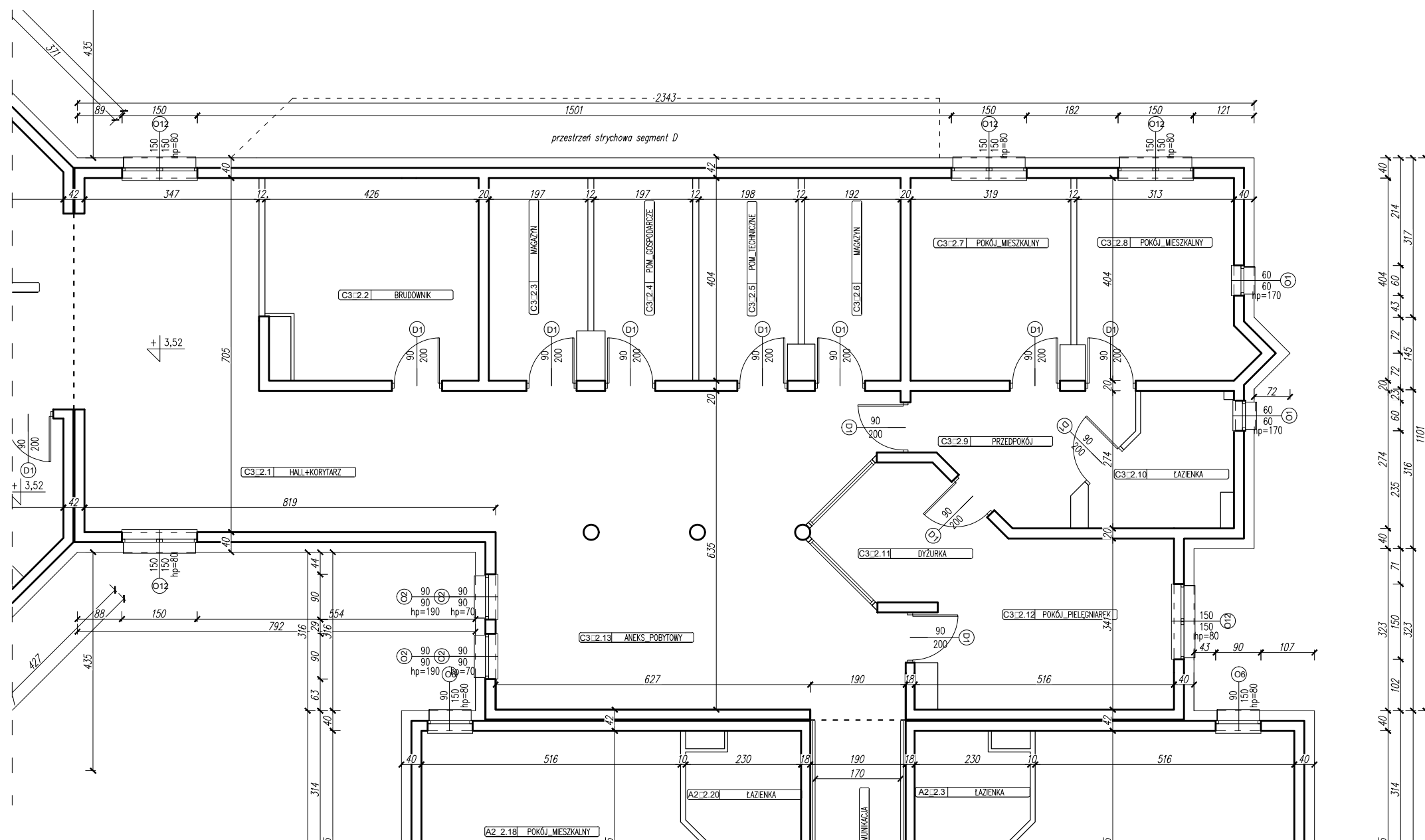
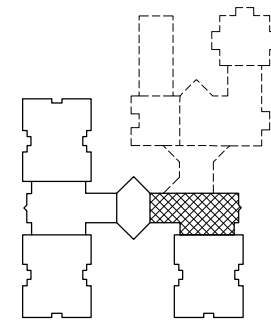

Uwagi:
 1. Wszystkie rysunki niniejszego projektu i opisy stanowią integralną całość i należy je rozpatrywać łącznie.

NAZWA PROJEKTU: DOM POMOCY SPOŁECZNEJ W JEDLANCE		
ZAMAWIAJĄCY: Dom Pomocy Społecznej Jedlanka 10 26-660 Jedlińsk		
LOKALIZACJA: Działka nr ew. 426/56 obręb 0010 Jedlanka; jednostka ew. 142505_2 Jedlińsk - gmina, powiat radomski		
TEMAT RYSUNKU: RZUT I PIĘTRA - SEGMENT C3		
PROJEKTOWAŁ: mgr inż. Arkadiusz Jabłoński	NR UPRAWNIENI: LUB/0247/PWBKb/15	PODPIS:
OPRACOWAŁ: inż. Bartosz Suliga	NR UPRAWNIENI: ---	PODPIS:
FAZA: INWENTARYZACJA	BRANŻA: ARCHITEKTURA	DATA: 10.2022r.
NR RYS. I-18	SKALA: 1:100	

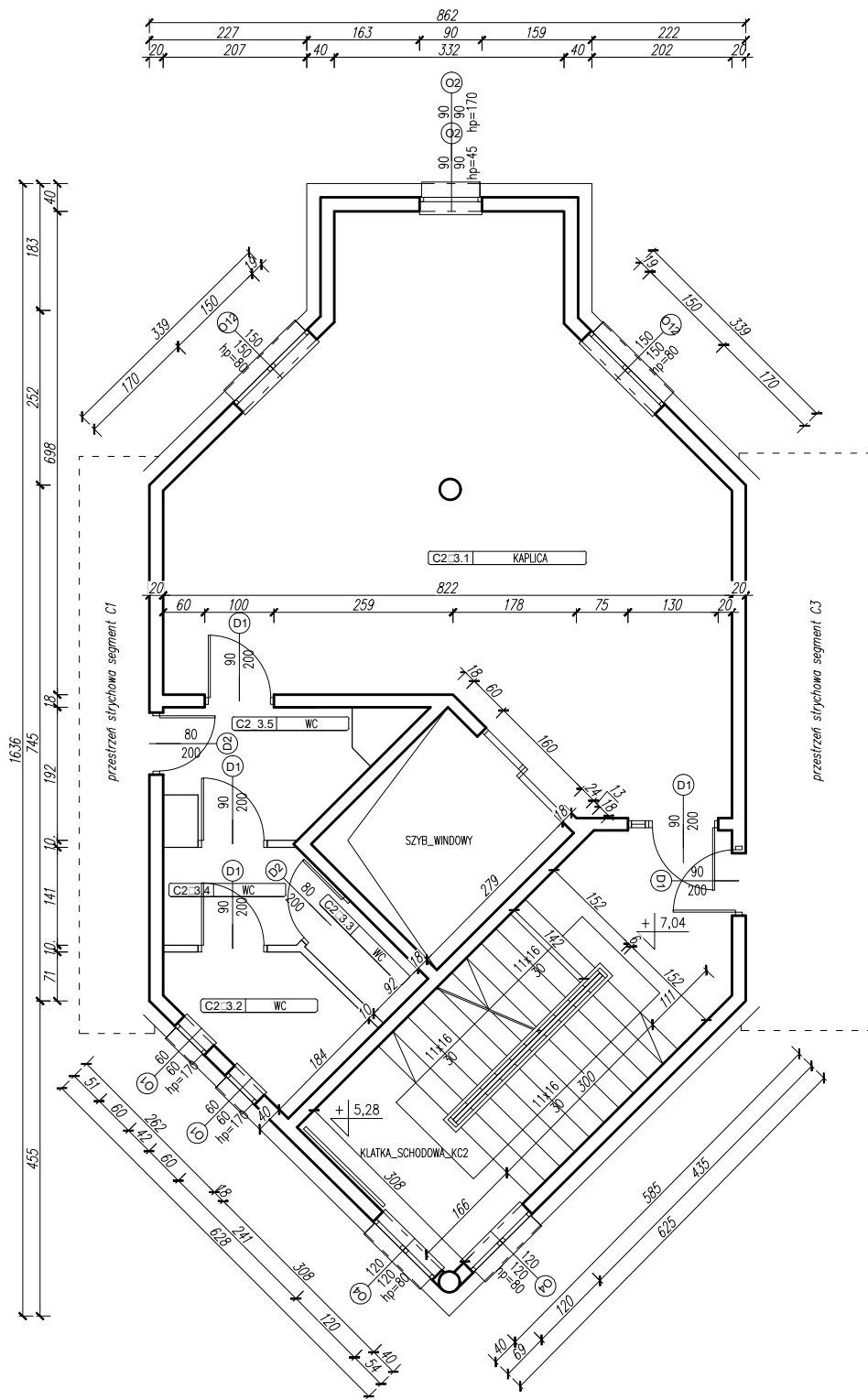

Uwagi:

1. Wszystkie rysunki niniejszego projektu i opisy stanowią integralną całość i należy je rozpatrywać łącznie.

NAZWA PROJEKTU: DOM POMOCY SPOŁECZNEJ W JEDLANCE		
ZAMAWIAJĄCY: Dom Pomocy Społecznej Jedlanka 10 26-660 Jedlińsk		
LOKALIZACJA: Działka nr ew. 426/56 obręb 0010 Jedlanka; jednostka ew. 142505_2 Jedlińsk - gmina, powiat radomski		
TEMAT RYSUNKU: RZUT II PIĘTRA- SEGMENT C2		
PROJEKTOWAŁ: mgr inż. Arkadiusz Jabłoński	NR UPRAWNIENI: LUB/0247/PWBKb/15	PODPIS:
OPRACOWAŁ: inż. Bartosz Suliga	NR UPRAWNIENI: ---	PODPIS:
FAZA: INWENTARYZACJA	BRANŻA: ARCHITEKTURA	DATA: 10.2022r.
NR RYS. I-19	SKALA: 1:100	

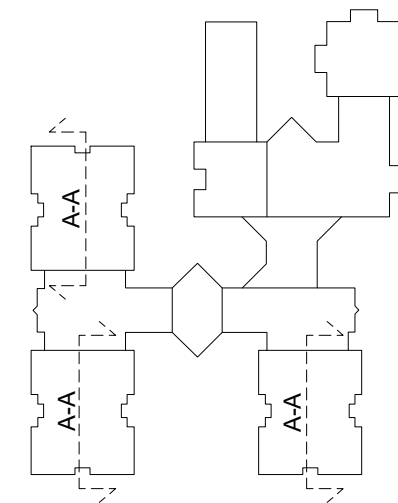

PRZEKRÓJ A-A

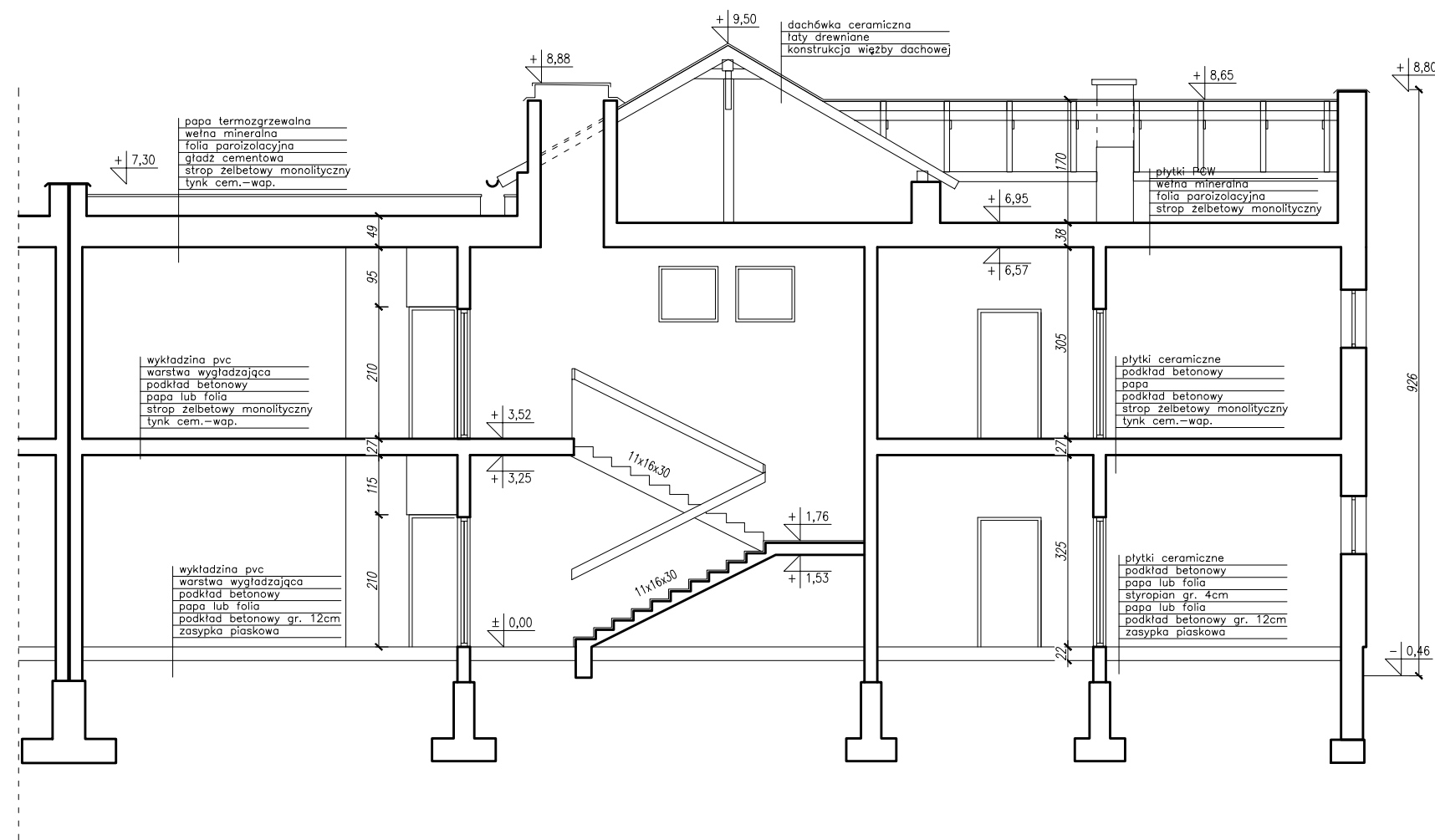

Uwagi:
 1. Wszystkie rysunki niniejszego projektu i opisy stanowią integralną całość i należy je rozpatrywać łącznie.

NAZWA PROJEKTU: DOM POMOCY SPOŁECZNEJ W JEDLANCE		
ZAMAWIAJĄCY: Dom Pomocy Społecznej Jedlanka 10 26-660 Jedlińsk		
LOKALIZACJA: Działka nr ew. 426/56 obręb 0010 Jedlanka; jednostka ew. 142505_2 Jedlińsk - gmina, powiat radomski		
TEMAT RYSUNKU: PRZEKRÓJ A-A		
PROJEKTOWAŁ: mgr inż. Arkadiusz Jabłoński	NR UPRAWNIENI: LUB/0247/PWBKb/15	PODPIS:
OPRACOWAŁ: inż. Bartosz Suliga	NR UPRAWNIENI: ---	PODPIS:
FAZA: INWENTARYZACJA	BRANŻA: ARCHITEKTURA	DATA: 10.2022r.
NR RYS. I-20	SKALA: 1:100	

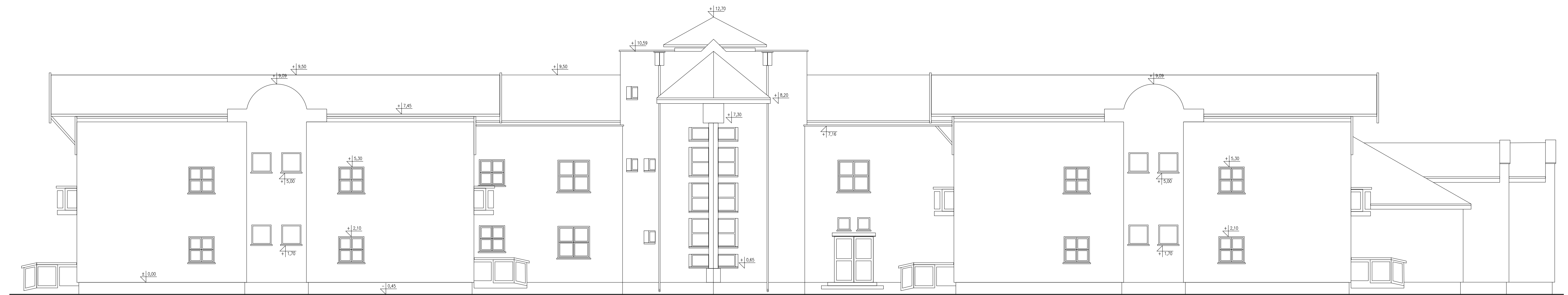
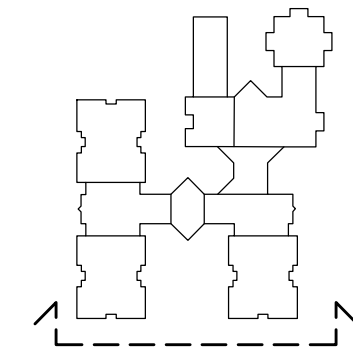

Uwagi:
 1. Wszystkie rysunki niniejszego projektu i opisy stanowią integralną całość i należy je rozpatrywać łącznie.

NAZWA PROJEKTU: DOM POMOCY SPOŁECZNEJ W JEDLANCE		
ZAMAWIAJĄCY: Dom Pomocy Społecznej Jedlanka 10 26-600 Jedlińsk		
LOKALIZACJA: Działka nr ew. 426/56 obręb 0010 Jedlanka; jednostka ew. 142505_2 Jedlińsk - gmina, powiat radomski		
TEMAT RYSUNKU: ELEWACJA POŁUDNIOWA		
PROJEKTOWAŁ: mgr inż. Arkadiusz Jabłoński	NR UPRAWNIENI: LUB/0247/PWBKb/15	PODPIS:
OPRACOWAŁ: inż. Bartosz Suliga	NR UPRAWNIENI: ---	PODPIS:
FAZA: INWENTARYZACJA	BRANZA: ARCHITEKTURA	DATA: 10.2022r.
NR RYS. I-21		SKALA: 1:100

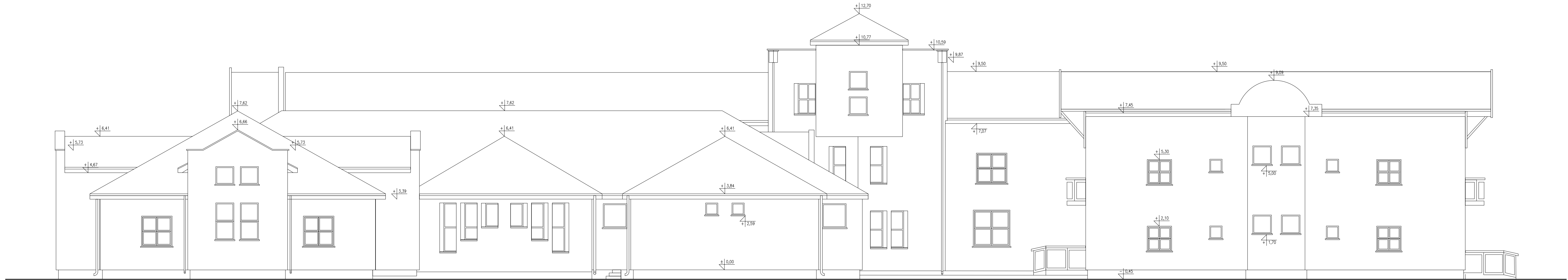
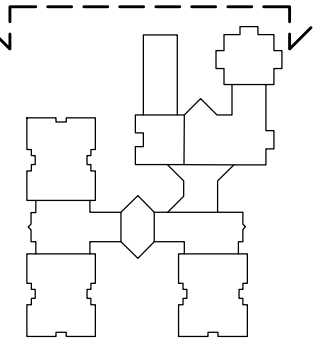

Uwagi:
 1. Wszystkie rysunki niniejszego projektu i opisy stanowią integralną całość i należy je rozpatrywać łącznie.

NAZWA PROJEKTU: DOM POMOCY SPOŁECZNEJ W JEDLANCE		
ZAMAWIAJĄCY: Dom Pomocy Społecznej Jedlanka 10 26-600 Jedlińsk		
LOKALIZACJA: Działka nr ew. 426/56 obręb 0010 Jedlanka; jednostka ew. 142505_2 Jedlińsk - gmina, powiat radomski		
TEMAT RYSUNKU: ELEWACJA PÓŁNOCNA		
PROJEKTOWAŁ: mgr inż. Arkadiusz Jabłoński	NR UPRAWNIENI: LUB/0247/PWBKb/15	PODPIS:
OPRACOWAŁ: inż. Bartosz Suliga	NR UPRAWNIENI: ---	PODPIS:
FAZA: INWENTARYZACJA	BRANZA: ARCHITEKTURA	DATA: 10.2022r.
NR RYS. I-22		SKALA: 1:100

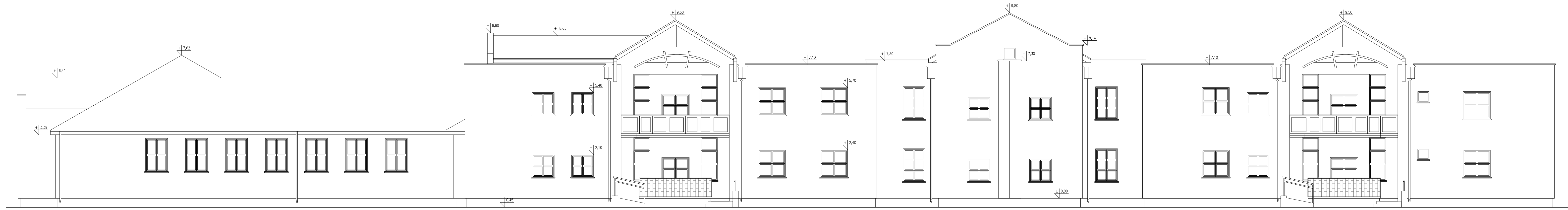
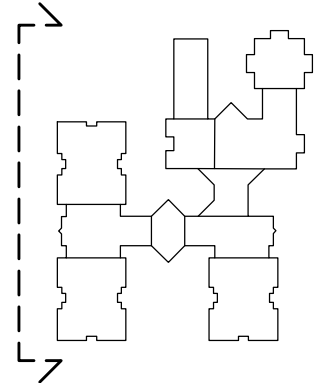

Uwagi:
1. Wszystkie rysunki niniejszego projektu i opisy stanowią integralną całość i należy je rozpatrywać łącznie.

NAZWA PROJEKTU: DOM POMOCY SPOŁECZNEJ W JEDLANCE		
ZAMAWIAJĄCY: Dom Pomocy Społecznej Jedlanka 10 26-660 Jedlińsk		
LOKALIZACJA: Działka nr ew. 426/56 obręb 0010 Jedlanka; jednostka ew. 142505_2 Jedlińsk - gmina, powiat radomski		
TEMAT RYSUNKU: ELEWACJA ZACHODNIA		
PROJEKTOWAŁ: mgr inż. Arkadiusz Jabłoński	NR UPRAWNIENI: LUB/0247/PWBKb/15	PODPIS:
OPRACOWAŁ: inż. Bartosz Suliga	NR UPRAWNIENI: ---	PODPIS:
FAZA: INWENTARYZACJA	BRANŻA: ARCHITEKTURA	DATA: 10.2022r.
NR RYS: I-23	SKALA: 1:100	

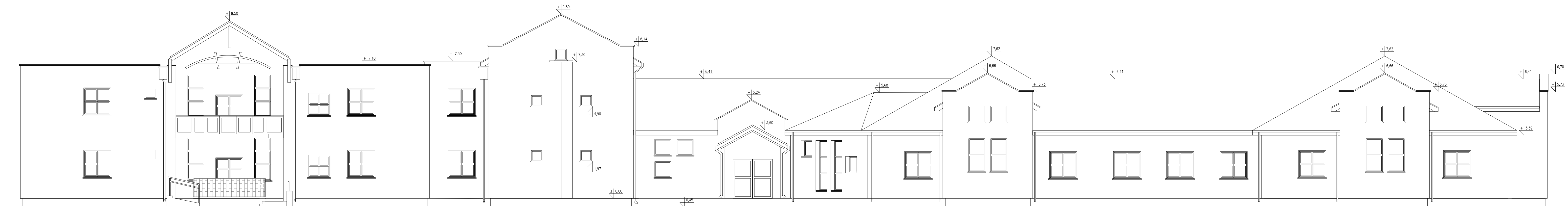
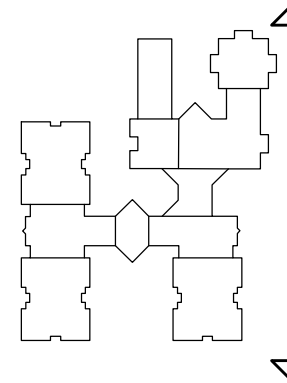

Uwagi:
 1. Wszystkie rysunki niniejszego projektu i opisy stanowią integralną całość i należy je rozpatrywać łącznie.

NAZWA PROJEKTU: DOM POMOCY SPOŁECZNEJ W JEDLANCE		
ZAMAWIAJĄCY: Dom Pomocy Społecznej Jedlanka 10 26-660 Jedlińsk		
LOKALIZACJA: Działka nr ew. 426/56 obręb 0010 Jedlanka; jednostka ew. 142505_2 Jedlińsk - gmina, powiat radomski		
TEMAT RYSUNKU: ELEWACJA WSCHODNIA		
PROJEKTOWAŁ: mgr inż. Arkadiusz Jabłoński	NR UPRAWNIEN: LUB/0247/PWBKb/15	PODPIS:
OPRACOWAŁ: inż. Bartosz Suliga	NR UPRAWNIEN: ---	PODPIS:
FAZA: INWENTARYZACJA	BRANŻA: ARCHITEKTURA	DATA: 10.2022r.
NR RYS: I-24		SKALA: 1:100

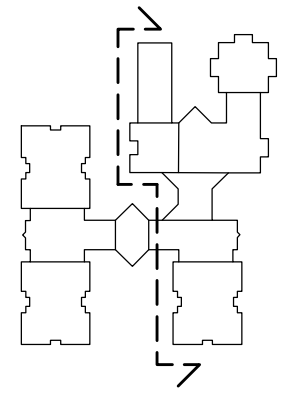

Uwagi:
1. Wszystkie rysunki niniejszego projektu i opisy stanowią integralną całość i należy je rozpatrywać łącznie.

NAZWA PROJEKTU: DOM POMOCY SPOŁECZNEJ W JEDLANCE		
ZAMAWIAJĄCY: Dom Pomocy Społecznej Jedlanka 10 26-660 Jedlińsk		
LOKALIZACJA: Działka nr ew. 426/56 obręb 0010 Jedlanka; jednostka ew. 142505_2 Jedlińsk - gmina, powiat radomski		
TEMAT RYSUNKU: ELEWACJA ZACHODNIA II		
PROJEKTOWAŁ: mgr inż. Arkadiusz Jabłoński	NR UPRAWNIENI: LUB/0247/PWBKb/15	PODPIS:
OPRACOWAŁ: inż. Bartosz Suliga	NR UPRAWNIENI: ---	PODPIS:
FAZA: INWENTARYZACJA	BRANŻA: ARCHITEKTURA	DATA: 10.2022r.
NR RYS: I-25	SKALA: 1:100	

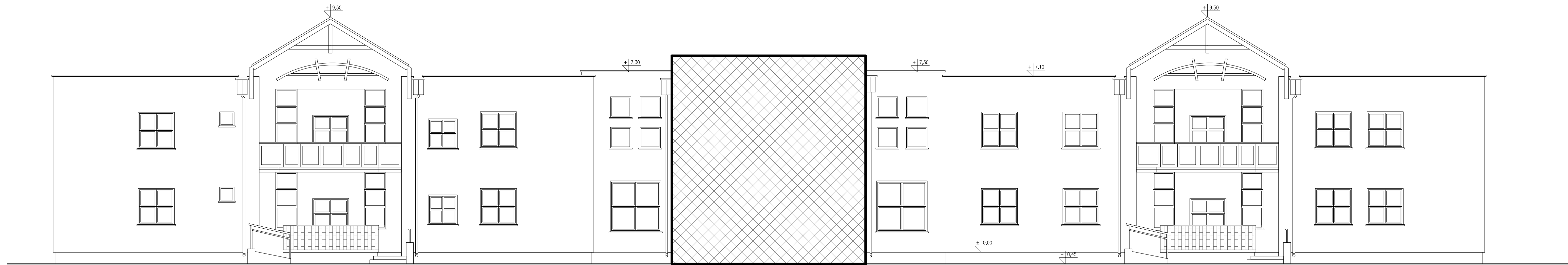
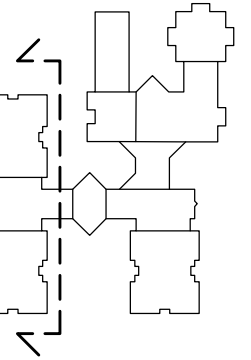

Uwagi:
 1. Wszystkie rysunki niniejszego projektu i opisy stanowią integralną całość i należy je rozpatrywać łącznie.

NAZWA PROJEKTU: DOM POMOCY SPOŁECZNEJ W JEDLANCE		
ZAMAWIAJĄCY: Dom Pomocy Społecznej Jedlanka 10 26-660 Jedlińsk		
LOKALIZACJA: Działka nr ew. 426/56 obręb 0010 Jedlanka; jednostka ew. 142505_2 Jedlińsk - gmina, powiat radomski		
TEMAT RYSUNKU: ELEWACJA WSCHODNIA II		
PROJEKTOWAŁ: mgr inż. Arkadiusz Jabłoński	NR UPRAWNIENI: LUB/0247/PWBKb/15	PODPIS:
OPRACOWAŁ: inż. Bartosz Suliga	NR UPRAWNIENI: ---	PODPIS:
FAZA: INWENTARYZACJA	BRANŻA: ARCHITEKTURA	DATA: 10.2022r.
NR RYS. I-26		SKALA: 1:100